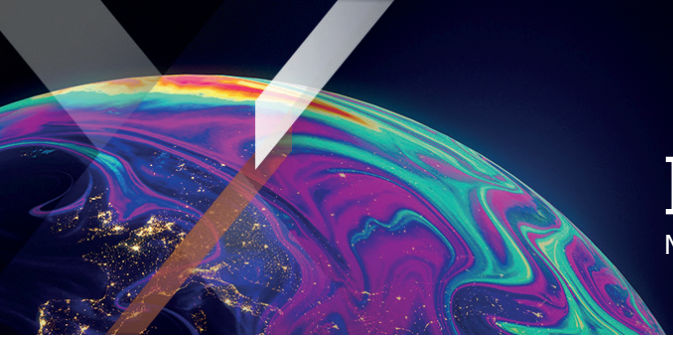

Xtrackers by DWS

Factsheet

Material Commercial

Xtrackers US Equity Enhanced Active UCITS ETF 1C Active

Un subfondo de Xtrackers (IE) Plc

Esta ficha descriptiva es del 30 de septiembre de 2026 a menos que se especifique lo contrario.

Resumen

- Gestionado activamente
- Inversión directa en acciones cotizadas de capitalización grande y mediana en los Estados Unidos sobre la base de un modelo de puntuación de abajo hacia arriba
- Excluir valores que no cumplan con criterios ambientales, sociales y de gobernanza específicos

Información del subfondo

ISIN	IE0002PGSLZ5
Moneda de la clase de acciones	USD
Moneda del subfondo	USD
Fecha de lanzamiento del fondo	14/05/2025
Fecha de lanzamiento de la clase de acciones	14/05/2025
Domicilio	Irlanda
Metodología de la cartera	Réplica Directa (Física)
Custodio	State Street Custodial Services (Ireland) Limited
Comisión Global máxima[1]	0,20% p.a.
Tratamiento de los rendimientos	Acumulación
Valor teórico de la acción	USD 40,38
Activos totales del subfondo	USD 707,22 millones
Acciones totales en circulación	17,51 millones
Transparencia según el Reglamento (UE) 2019/2088	Artículo 8 El producto financiero integra criterios ESG

[1] Consulte información adicional / glosario.

Rentabilidad histórica

» **Rentabilidad histórica (online)**

Información de cotización y negociación

Mercado	Código Bloomberg	Reuters RIC	Moneda de negociación
Borsa Italiana	XEEU IM	XEEU.MI	EUR
London Stock Exchange	XEEU LN	XEEU.L	USD
London Stock Exchange	XEES LN	XEES.L	GBP
SIX - Swiss Exchange	XEEU SW	XEEU.S	CHF
XETRA	XEEU GY	XEEU.DE	EUR

Principales riesgos

El valor de su inversión El valor de su inversión podría subir o bajar y el rendimiento pasado no predice los rendimientos futuros.
El Fondo está expuesto a los mercados de divisas, que pueden ser muy volátiles. En estos mercados pueden producirse variaciones importantes de los precios en períodos de tiempo muy cortos, lo que podría provocar que su inversión sufriera pérdidas.
El valor de una inversión en acciones dependerá de varios factores, incluidos entre otros, las condiciones económicas y del mercado, el sector, la zona geográfica y los acontecimientos políticos.
El Fondo está expuesto a movimientos del mercado bursátil de un solo país o región que podría verse perjudicado por la evolución política o económica, las medidas adoptadas por el gobierno o sucesos naturales que no afectan a un fondo que invierte en mercados más amplios.
En caso de que suscriba o liquide acciones en una moneda diferente de la que corresponde al fondo o la clase de acciones, será de aplicación lo siguiente: Tenga presente el riesgo de cambio. Usted recibirá los pagos en una moneda diferente, por lo que el rendimiento final que reciba dependerá del tipo de cambio entre ambas monedas.

Características clave de la estrategia de referencia

- El objetivo de la política de inversión es lograr un rendimiento positivo de la inversión a medio y largo plazo mediante la inversión en acciones de gran y mediana capitalización cotizadas en los Estados Unidos.
- El gestor de subcartera del fondo es DWS Investments UK Limited. DWS Investments UK Limited ha designado a DWS International GmbH (asesor de inversiones discrecional) para brindar asesoramiento de inversión con respecto a la composición de la cartera de acciones del Fondo.
- Inversiones en empresas basadas en una estrategia dinámica bottom-up, con el objetivo principal de lograr crecimiento del capital. Para lograr el objetivo de inversión, el Asesor de Inversiones Discrecionales considera varias categorías cuantitativas de características fundamentales y orientadas al precio de las acciones para establecer un modelo de puntuación para cada valor en el universo de inversión. Las categorías incluyen, entre otras: valoración, solidez financiera, indicadores técnicos, calificaciones de analistas y crecimiento de las ganancias. Las categorías se revisan continuamente según su contribución al rendimiento general y, por lo tanto, se ponderan dinámicamente dentro del modelo de puntuación. Las puntuaciones se implementan en la asignación final utilizando un enfoque controlado por riesgos.

10 principales componentes del ETF

Emisor	ISIN	Ponderación
NVIDIA	US67066G1040	8,43%
APPLE	US0378331005	7,49%
MICROSOFT	US5949181045	5,71%
AMAZON COM INC	US0231351067	3,57%
ALPHABET CLASS A	US02079K3059	3,18%
BROADCOM INC	US11135F1012	2,49%
ALPHABET CLASS C	US02079K1079	2,44%
META PLATFORMS CLASS A	US30303M1027	2,32%
MICRON TECHNOLOGY	US5951121038	1,80%
ADVANCED MICRO DEVICES	US0079031078	1,47%

Fuente: DWS

Quiénes somos

Xtrackers, la plataforma global de DWS especializada para soluciones en ETF y ETC, se lanzó en 2007 con una gama inicial de ETF que replicaban los principales índices de referencia. En la actualidad, con aproximadamente 348 mil millones de euros[1] en activos UCITS bajo gestión, Xtrackers se encuentra entre los proveedores de ETF más grandes y consolidados de Europa[2].

Con alrededor de 300 productos, Xtrackers ofrece una gama amplia de ETF y ETC eficientes y de alta calidad que cubren las principales clases de activos, incluidas renta variable, renta fija y materias primas. La oferta de productos continúa ampliándose.

Los productos de Xtrackers cotizan actualmente en once bolsas de todo el mundo.

[1] Fuente: DWS, a 31.08.2026

[2] Fuente: Deutsche Bank ETF Research Xtrackers

Información adicional sobre Xtrackers

DWS International GmbH
Sucursal en España | Xtrackers Team
Paseo de la Castellana 18, 4 Planta
Madrid 28046, España

E-Mail: Xtrackers@dws.com
Info: Xtrackers.com

Información Adicional

Encuentre el Glosario en etf.dws.com.

Aviso legal

Este documento está concebido como comunicación de marketing y no crea ninguna obligación jurídicamente vinculante por parte de DWS Group GmbH & Co. KGaA y/o sus filiales (DWS).

Este documento no constituye asesoramiento de inversión. Sin limitación, este documento no constituye una oferta, una invitación a ofrecer o una recomendación para entrar en cualquier transacción.

Antes de tomar una decisión de inversión, los inversores deben considerar, con o sin la ayuda de un asesor de inversiones, si las inversiones y estrategias descritas o proporcionadas por DWS son apropiadas a la luz de sus necesidades particulares de inversión, objetivos y circunstancias financieras.

La información contenida en este documento se ha obtenido o derivado de fuentes consideradas fiables y actuales. No obstante, no puede garantizarse la exactitud o exhaustividad de las fuentes.

De acuerdo con la información contenida en el folleto de venta, la distribución de los productos mencionados en este documento está sujeta a las restricciones de las jurisdicciones pertinentes. Este documento y la información que contiene sólo pueden distribuirse y publicarse en jurisdicciones en las que dicha distribución y publicación estén permitidas de conformidad con la legislación aplicable en dichas jurisdicciones. Queda prohibida la distribución directa o indirecta de este documento en EE.UU., así como a personas estadounidenses y residentes en EE.UU. o por cuenta de las mismas.

Xtrackers (IE) plc es un organismo de inversión colectiva en valores mobiliarios (OICVM) de conformidad con las leyes y reglamentos aplicables y constituido como sociedad de inversión de capital variable y responsabilidad segregada entre sus respectivos compartimentos.

Los inversores deben comprar y normalmente deben vender acciones de Xtrackers UCITS ETF en un mercado secundario con la ayuda de un intermediario (por ejemplo, un agente de bolsa) y pueden incurrir en comisiones por hacerlo. Además, los inversores pueden pagar más que el valor liquidativo actual al comprar acciones y pueden recibir menos que el valor liquidativo actual al venderlas. Antes de tomar cualquier decisión de inversión, los inversores deben consultar los Factores de riesgo del Folleto y del Documento de datos fundamentales.

El tratamiento fiscal de los ETF OICVM de Xtrackers depende de las circunstancias individuales de cada inversor.

Xtrackers (IE) plc está constituida en Irlanda con el número de registro 393802 y tiene su domicilio social en 78 Sir John Rogerson's Quay, Dublín 2, Irlanda. DWS Investment S.A. actúa como sociedad gestora de Xtrackers (IE) plc. La Sociedad de Inversión puede decidir poner fin a los acuerdos establecidos para la comercialización de este fondo.

La información completa sobre el Fondo, incluidos todos los riesgos y costes, puede consultarse en el folleto actual correspondiente. Junto con el correspondiente documento de datos fundamentales, constituyen los únicos documentos de venta vinculantes del Fondo. Los inversores pueden obtener estos documentos, junto con la información reglamentaria, así como los últimos documentos constitutivos del Fondo en alemán en DWS Investment GmbH, Mainzer Landstraße 11-17, 60329 Frankfurt am Main o en inglés en DWS Investment S.A., 2, Boulevard Konrad Adenauer, L-1115 Luxembourg, en forma impresa gratuita, o disponibles en los idiomas respectivos en Alemania: https://etf.dws.com/de-de/ Austria: https://etf.dws.com/de-at/ Bélgica: https://etf.dws.com/en-be/ Francia: https://etf.dws.com/fr-fr/ Italia: https://etf.dws.com/it-it/ Luxemburgo: https://etf.dws.com/en-lu/ España: https://etf.dws.com/es-es/ Países Bajos: https://etf.dws.com/nl-nl/ Suecia: https://etf.dws.com/sv-se/ y Reino Unido/Irlanda: https://etf.dws.com/en-gb/ . Puede consultar un resumen de los derechos de los inversores en www.etf.dws.com, en el apartado "Quiénes somos - ¿Cómo reclamar?".

EL RENDIMIENTO PASADO NO ES GARANTÍA DE RESULTADOS FUTUROS

© 2026 DWS International GmbH actuando a través de sus sucursales cuando proceda