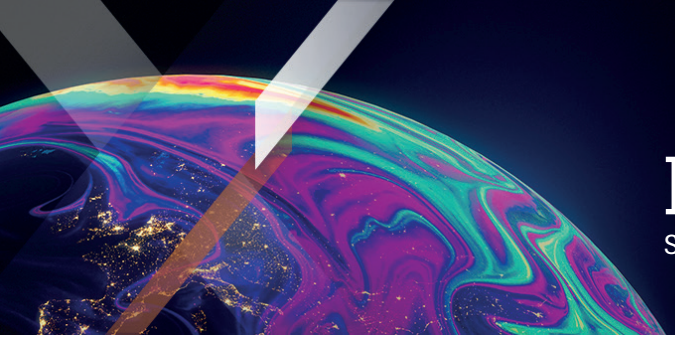

Xtrackers by DWS

Factsheet

Support Commercial

Xtrackers MSCI World ex USA UCITS ETF 1C

Un compartiment de Xtrackers (IE) Plc

La fiche d'information est datée du 30 septembre 2026 sauf mention contraire.

En bref

- Investissement direct dans des actions mondiales à l'exclusion des États-Unis d'Amérique
- Offre une exposition diversifiée aux actions de grandes et moyennes capitalisations du marché mondial des actions développées, avec une représentation de 85 % du marché.
- Couvre 22 des 23 pays du marché développé

Informations sur le fonds

ISIN	IE0006WW1TQ4
Devise de la part	USD
Devise du fonds	USD
Date de lancement du Fonds	06/03/2024
Date de lancement de la part	06/03/2024
Domiciliation du fonds	Irlande
Méthodologie d'investissement	Réplication directe (physique)
Dépositaire	State Street Custodial Services (Ireland) Limited
Frais annuels maximum[1]	0,15% p.a.
Politique de distribution	Capitalisation
Valeur liquidative par action	USD 45,39
Encours sous gestion	USD 8,11 Milliard
Nombre total de titres en circulation	172,38 Million

[1] Veuillez consulter les informations supplémentaires / glossaire.

Performance historique

» **Performance historique (online)**

Cotations et transactions

Bourse	Code Bloomberg	Code Reuters	Devise
Borsa Italiana	EXUS IM	EXUS.MI	EUR
London Stock Exchange	EXUS LN	EXUS.L	USD
London Stock Exchange	XMWX LN	XMWX.L	GBP
SIX - Swiss Exchange	EXUS SW	EXUS.S	CHF
Stockholm Stock Exchange	EXUS SS	EXUS.ST	SEK
XETRA	EXUS GY	EXUS.DE	EUR

Risques clés

La valeur de votre investissement peut évoluer à la baisse comme à la hausse et les performances passées ne prédisent pas les rendements futurs. Le capital des investisseurs peut être en danger jusqu'à concurrence d'une perte totale.
Le Fonds est exposé aux marchés des changes, lesquels peuvent être très volatils. D'importantes fluctuations des cours peuvent se produire sur ces marchés dans de très brefs laps de temps, de sorte que votre investissement risque de subir une perte.
La valeur d'un investissement en actions dépend d'un grand nombre de facteurs, parmi lesquels figurent notamment les conditions économiques et boursières, le secteur économique, la zone géographique et les événements politiques.
Les points suivants s'appliquent si vous souscrivez ou réglez des actions dans une devise différente de celle du fonds ou de la classe d'actions : Attention au risque de change. Les sommes qui vous seront versées le seront dans une autre monnaie.

Informations sur l'indice

Nom de l'indice	MSCI WORLD ex USA
Fournisseur d'indices	MSCI Inc.
Ticker Bloomberg	M1WOU
Devise de base de l'indice	USD
Nombre de constituants de l'indice	756

Source: Fournisseur d'indices

Caractéristiques clés de l'indice de référence

Le MSCI World ex USA Index vise à refléter la performance du marché suivant :

- Sociétés à grande et moyenne capitalisation des marchés développés mondiaux, à l'exclusion des États-Unis d'Amérique.
- Couvre environ 85% de la capitalisation boursière libre.
- Pondéré par la capitalisation boursière libre ajustée.
- Révision trimestrielle

Des informations supplémentaires sur l'indice, la sélection et la méthode de pondération sont disponibles sur le site www.msci.com.

Titres principaux détenus par le fonds

Émetteur	ISIN	Pondération
ASML HOLDING	NL0010273215	2,75%
HSBC HOLDINGS PLC	GB0005405286	1,40%
ROCHE PS PAR AG	CH1499059983	1,22%
SHELL	GB00BP6MXD84	1,14%
ROYAL BANK OF CANADA	CA7800871021	1,13%
NOVARTIS AG	CH0012005267	1,08%
MITSUBISHI UFJ FINANCIAL GROUP	JP3902900004	1,02%
ASTRAZENECA PLC	GB0009895292	1,02%
NESTLE SA	CH0038863350	0,97%
SIEMENS N AG	DE0007236101	0,93%

Source: DWS

À propos de nous

Xtrackers, la plateforme mondiale de DWS dédiée aux ETF et ETC, a été lancée en 2007 avec des ETF répliquant les principaux indices de référence. Aujourd'hui, avec environ 348 milliards d'euros[1] d'actifs UCITS sous gestion, Xtrackers figure parmi les plus grands et les plus établis fournisseurs d'ETF en Europe[2].

Avec près de 300 produits, Xtrackers propose une gamme complète d'ETF et d'ETC couvrant toutes les principales classes d'actifs, notamment les actions, les obligations et les matières premières.

Les produits Xtrackers sont actuellement cotés sur onze places boursières dans le monde.

[1] Source: DWS, au 31.08.2026

[2] Source: Deutsche Bank ETF Research Xtrackers

Informations Xtrackers

DWS International GmbH, Paris Branch
Xtrackers Team
Avenue Franklin D. Roosevelt 23-25
75008 Paris
France

E-Mail: Xtrackers@dws.com
Info: Xtrackers.com

Information Additionnelle

Veuillez trouver un Glossaire sur etf.dws.com.

Avertissement relatif au fonds

Ce document est conçu comme une communication marketing et ne crée aucune obligation juridiquement contraignante pour DWS Group GmbH & Co. KGaA et/ou de ses filiales (DWS).

Ce document ne constitue pas un conseil en investissement. Sans limitation, ce document ne constitue pas une offre, une invitation à offrir ou une recommandation à conclure une quelconque transaction.

Avant de prendre une décision d'investissement, les investisseurs doivent examiner, avec ou sans l'aide d'un conseiller en investissement, si les investissements et les stratégies décrits ou fournis par DWS sont appropriés à la lumière de leurs besoins d'investissement particuliers, de leurs objectifs et de leur situation financière.

Les informations contenues dans le présent document ont été obtenues ou dérivées de sources considérées comme fiables et actuelles. Toutefois, l'exactitude et l'exhaustivité des sources ne peuvent être garanties.

Selon les informations contenues dans le prospectus de vente, la distribution des produits mentionnés dans ce document est soumise aux restrictions des juridictions concernées. Ce document et les informations qu'il contient ne peuvent être distribués et publiés que dans les juridictions où cette distribution et cette publication sont autorisées par la loi applicable dans ces juridictions. La distribution directe ou indirecte de ce document est interdite aux Etats-Unis ainsi qu'aux personnes américaines et aux personnes résidant aux Etats-Unis ou pour leur compte.

Xtrackers (IE) plc est un organisme de placement collectif en valeurs mobilières (OPCVM) conformément aux lois et réglementations applicables. Il a été créé en tant que société d'investissement à capital variable et à responsabilité séparée entre ses compartiments respectifs.

Les investisseurs doivent acheter et généralement vendre des actions des Xtrackers UCITS ETF sur un marché secondaire avec l'aide d'un intermédiaire (par exemple un courtier en valeurs mobilières) et peuvent encourir des frais pour ce faire. En outre, les investisseurs peuvent payer plus que la valeur nette d'inventaire actuelle lorsqu'ils achètent des actions et peuvent recevoir moins que la valeur nette d'inventaire actuelle lorsqu'ils les vendent. Avant de prendre une décision d'investissement, les investisseurs doivent se référer aux facteurs de risque figurant dans le prospectus et le document d'informations clés.

Le traitement fiscal des Xtrackers UCITS ETF dépend de la situation individuelle de chaque investisseur.

Xtrackers (IE) plc est une société de droit irlandais immatriculée sous le numéro 393802 et dont le siège social est situé à 78 Sir John Rogerson's Quay, Dublin 2, Irlande. DWS Investment S.A. agit en tant que société de gestion de Xtrackers (IE) plc. La SICAV peut décider de mettre fin aux dispositions prises pour la commercialisation de ce fonds.

Des informations complètes sur le fonds, y compris les risques et les coûts, sont disponibles dans le prospectus en vigueur. Avec le document d'informations clés correspondant, ils constituent les seuls documents de vente contraignants pour le fonds. Les investisseurs peuvent obtenir ces documents, ainsi que des informations réglementaires et les derniers documents constitutifs du Fonds en allemand auprès de DWS Investment GmbH, Mainzer Landstraße 11-17, 60329 Francfort-sur-le-Main, ou en anglais auprès de DWS Investment S.A., 2, Boulevard Konrad Adenauer, L-1115 Luxembourg, sous forme imprimée et sans frais, ou dans les langues respectives en Allemagne : https://etf.dws.com/de-de/ Autriche : https://etf.dws.com/de-at/ Belgique : https://etf.dws.com/en-be/ France : https://etf.dws.com/fr-fr/ Italie : https://etf.dws.com/it-it/ Luxembourg : https://etf.dws.com/en-lu/ Espagne : https://etf.dws.com/es-es/ Pays-Bas : https://etf.dws.com/nl-nl/ Suède : https://etf.dws.com/sv-se/ et Royaume-Uni/Irlande : https://etf.dws.com/en-gb/ . Un résumé des droits des investisseurs est disponible à l'adresse www.etf.dws.com sous la rubrique " A propos de nous - Comment porter plainte?".

LES PERFORMANCES PASSEES NE GARANTISSENT PAS LES RESULTATS FUTURS.

© 2026 DWS International GmbH, agissant par l'intermédiaire de ses succursales, le cas échéant.

Mentions légales concernant l'indice

Le MSCI World ex USA UCITS ETF N'EST PAS PARRAÎT, ENDUISÉ, VENDU OU PROMU PAR MSCI INC. (" MSCI ") OU L'UNE DE SES FILIALES, L'UN DE SES FOURNISSEURS D'INFORMATIONS OU UN AUTRE TIERS IMPLIQUÉ DANS, OU LIÉ À, LA COMPILATION, LE CALCUL OU LA CRÉATION D'UN INDICE MSCI (collectivement, les " PARTIES MSCI "). LES INDICES MSCI SONT LA PROPRIÉTÉ EXCLUSIVE DE MSCI. MSCI ET LES NOMS DES INDICES MSCI SONT DES MARQUES DE SERVICE DE MSCI OU DE SES SOCIÉTÉS AFFILIÉES ET ONT FAIT L'OBJET D'UNE LICENCE D'UTILISATION À CERTAINES FINS PAR PRINCIPAL. AUCUNE DES PARTIES MSCI NE FAIT DE DÉCLARATION OU NE DONNE DE GARANTIE, EXPRESSE OU IMPLICITE, À L'ÉMETTEUR OU AUX PROPRIÉTAIRES DE CES FONDS OU À TOUTE AUTRE PERSONNE OU ENTITÉ CONCERNANT L'OPPORTUNITÉ D'INVESTIR DANS DES FONDS EN GÉNÉRAL OU DANS CES FONDS EN PARTICULIER OU LA CAPACITÉ DE TOUT INDICE MSCI À SUIVRE LA PERFORMANCE CORRESPONDANTE DU MARCHÉ BOURSIER. MSCI OU SES AFFILIÉS SONT LES CONCÉDANTS DE LICENCE DE CERTAINES MARQUES DE COMMERCE, MARQUES DE SERVICE ET NOMS COMMERCIAUX ET DES INDICES MSCI QUI SONT DÉTERMINÉS, COMPOSÉS ET CALCULÉS PAR MSCI SANS ÉGARD À CES FONDS OU À L'ÉMETTEUR OU AUX PROPRIÉTAIRES DE CES FONDS OU À TOUTE AUTRE PERSONNE OU ENTITÉ. AUCUNE DES PARTIES MSCI N'A L'OBLIGATION DE PRENDRE EN CONSIDÉRATION LES BESOINS DE L'ÉMETTEUR OU DES PROPRIÉTAIRES DE CES FONDS OU DE TOUTE AUTRE PERSONNE OU ENTITÉ DANS LA DÉTERMINATION, LA COMPOSITION OU LE CALCUL DES INDICES MSCI. AUCUNE DES PARTIES MSCI N'EST RESPONSABLE OU N'A PARTICIPÉ À LA DÉTERMINATION DU CALENDRIER, DES PRIX OU DES QUANTITÉS DE CES FONDS À

ÉMETTRE OU À LA DÉTERMINATION OU AU CALCUL DE L'ÉQUATION PAR LAQUELLE OU DE LA CONTREPARTIE DANS LAQUELLE CES FONDS SONT RACHETABLES. EN OUTRE, AUCUNE DES PARTIES MSCI N'A D'OBLIGATION OU DE RESPONSABILITÉ ENVERS L'ÉMETTEUR OU LES PROPRIÉTAIRES DE CES FONDS OU TOUTE AUTRE PERSONNE OU ENTITÉ EN LIEN AVEC L'ADMINISTRATION, LA COMMERCIALISATION OU L'OFFRE DE MSCI World ex USA UCITS ETF.

BIEN QUE MSCI OBTIENNE DES INFORMATIONS POUR INCLUSION DANS OU POUR UTILISATION DANS LE CALCUL DES INDICES MSCI À PARTIR DE SOURCES QUE MSCI CONSIDÈRE COMME FIABLES, AUCUNE DES PARTIES MSCI NE GARANTIT L'ORIGINALITÉ, L'EXACTITUDE ET/OU L'EXHAUSTIVITÉ DE TOUT INDICE MSCI OU DE TOUTE DONNÉE INCLUSE DANS CELUI-CI. AUCUNE DES PARTIES MSCI NE DONNE DE GARANTIE, EXPRESSE OU IMPLICITE, QUANT AUX RÉSULTATS QUI SERONT OBTENUS PAR L'ÉMETTEUR DES FONDS, LES PROPRIÉTAIRES DES FONDS, OU TOUTE AUTRE PERSONNE OU ENTITÉ, SUITE À L'UTILISATION DE TOUT INDICE MSCI OU DE TOUTE DONNÉE INCLUSE DANS CELUI-CI. AUCUNE DES PARTIES MSCI N'EST RESPONSABLE DES ERREURS, OMISSIONS OU INTERRUPTIONS DE OU EN RELATION AVEC TOUT INDICE MSCI OU TOUTE DONNÉE INCLUSE DANS CELUI-CI. DE PLUS, AUCUNE DES PARTIES MSCI NE FAIT DE GARANTIE EXPRESSE OU IMPLICITE DE QUELQUE NATURE QUE CE SOIT, ET LES PARTIES MSCI REJETTENT EXPRESSÉMENT PAR LA PRÉSENTE TOUTE GARANTIE DE QUALITÉ MARCHANDE ET D'ADÉQUATION À UN USAGE PARTICULIER, EN CE QUI CONCERNE CHAQUE INDICE MSCI ET TOUTE DONNÉE INCLUSE DANS CELUI-CI. SANS LIMITER CE QUI PRÉCÈDE, LES PARTIES MSCI NE SERONT EN AUCUN CAS RESPONSABLES DE TOUT DOMMAGE DIRECT, INDIRECT, SPÉCIAL, PUNITIF, CONSÉCUTIF OU AUTRE (Y COMPRIS LES PERTES DE PROFITS), MÊME SI ELLES ONT ÉTÉ INFORMÉES DE LA POSSIBILITÉ DE TELS DOMMAGES.

Aucun acheteur, vendeur ou détenteur de ce titre, produit ou fonds, ou toute autre personne ou entité, ne doit utiliser ou faire référence à un nom commercial, une marque de commerce ou une marque de service de MSCI pour parrainer, approuver, commercialiser ou promouvoir ce titre sans avoir préalablement contacté MSCI pour déterminer si l'autorisation de MSCI est requise. En aucun cas, une personne ou une entité ne peut revendiquer une quelconque affiliation avec MSCI sans l'autorisation écrite préalable de MSCI.