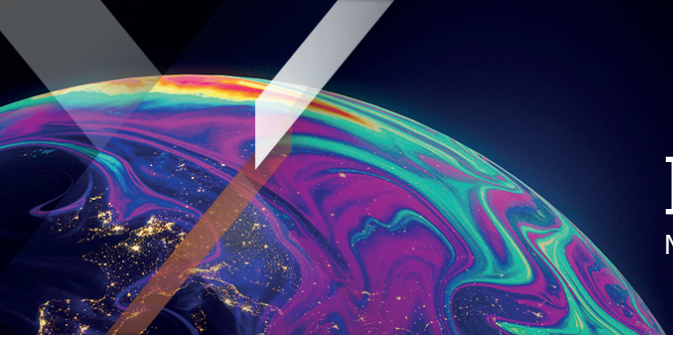

Xtrackers by DWS

Factsheet

Material Commercial

Xtrackers Global Corporate Bond UCITS ETF 2C - EUR Hedged

Un subfondo de Xtrackers (IE) Plc

Esta ficha descriptiva es del 30 de septiembre de 2026 a menos que se especifique lo contrario.

Resumen

- Inversión directa en bonos corporativos denominados en USD
- Solo bonos con grado de inversión (investment grade)
- Clases de acciones con cobertura de divisas disponibles

Información del subfondo

ISIN	IE000EUY91Y9
Moneda de la clase de acciones	EUR
Moneda del subfondo	USD
Fecha de lanzamiento del fondo	04/05/2026
Fecha de lanzamiento de la clase de acciones	08/07/2026
Domicilio	Irlanda
Metodología de la cartera	Réplica Directa (Física)
Custodio	State Street Custodial Services (Ireland) Limited
Comisión Global máxima[1]	0,10% p.a.
Tratamiento de los rendimientos	Acumulación
Cobertura de divisas	Cubierto a EUR
Valor teórico de la acción	EUR 8,42
Activos totales del subfondo	USD 141,76 millones
Acciones totales en circulación	11.484

[1] Consulte información adicional / glosario.

Rentabilidad histórica

» **Rentabilidad histórica (online)**

Información de cotización y negociación

Mercado	Código Bloomberg	Reuters RIC	Moneda de negociación
Borsa Italiana	XGCE IM	XGCE.MI	EUR
XETRA	XGCE GY	XGCE.DE	EUR

Principales riesgos

El valor de su inversión El valor de su inversión podría subir o bajar y el rendimiento pasado no predice los rendimientos futuros.
Los bonos están expuestos a los riesgos de crédito y tipo de interés. Existe el riesgo de que el emisor de un bono sea incapaz de abonar sus intereses o reintegrar su cantidad principal, lo cual ocasionaría pérdidas sobre su inversión. Un incremento en los tipos de interés implica normalmente una reducción en el valor del bono, la cual podría a su vez afectar al valor de su inversión.

Información del índice

Index Name	ICE BofA Global Corporate Index
Index Provider	ICE
Símbolo de Bloomberg	G0BC
Divisa base del índice	USD
Número de valores del índice	20.532

Fuente: Index Provider

Funciones clave de índice de referencia

El objetivo del ICE BofA Global Corporate Index (GTR, USD) es reflejar la rentabilidad del siguiente mercado:

- Bonos corporativos denominados en USD
- Solo bonos con grado de inversión (investment grade)
- Bonos con vencimientos de al menos 3 años
- Importe pendiente mínimo de 750 millones de USD por bono y 2.000 millones de USD por emisor (universo líquido)

El sitio web de los índices Bloomberg(https://www.bloombergindices.com/). contiene información adicional sobre el Índice y la metodología general en la que se basan los índices Bloomberg.

10 principales componentes del ETF

Emisor	ISIN	Ponderación
KYUSHU ELECTRIC POWER CO INC #539	JP324640AS48	0,26%
DEUTSCHE GLOBAL LIQUIDITY SERI	IE00BYQNZ507	0,26%
CANADIAN DOLLAR	_CURRENCYCAD	0,20%
JAPANESE YEN	_CURRENCYJPY	0,16%
FOUNDRY JV HOLDCO LLC	US350930AB92	0,14%
CHINA CINDA FINANCE (2017) I LTD	XS1757392540	0,14%
LG ENERGY SOLUTION LTD	US50205MAD11	0,14%
CORPORACION NACIONAL DEL COBRE DE	US21987BBL18	0,14%
DIB SUKUK LTD	XS2749764382	0,14%
COMISION FEDERAL DE ELECTRICIDAD C	US200447AN00	0,14%

Fuente: DWS

Quiénes somos

Xtrackers, la plataforma global de DWS especializada para soluciones en ETF y ETC, se lanzó en 2007 con una gama inicial de ETF que replicaban los principales índices de referencia. En la actualidad, con aproximadamente 348 mil millones de euros[1] en activos UCITS bajo gestión, Xtrackers se encuentra entre los proveedores de ETF más grandes y consolidados de Europa[2].

Con alrededor de 300 productos, Xtrackers ofrece una gama amplia de ETF y ETC eficientes y de alta calidad que cubren las principales clases de activos, incluidas renta variable, renta fija y materias primas. La oferta de productos continúa ampliándose.

Los productos de Xtrackers cotizan actualmente en once bolsas de todo el mundo.

[1] Fuente: DWS, a 31.08.2026

[2] Fuente: Deutsche Bank ETF Research Xtrackers

Información adicional sobre Xtrackers

DWS International GmbH
Sucursal en España | Xtrackers Team
Paseo de la Castellana 18, 4 Planta
Madrid 28046, España

E-Mail: Xtrackers@dws.com
Info: Xtrackers.com

Información Adicional

Encuentre el Glosario en etf.dws.com.

Aviso legal

Este documento está concebido como comunicación de marketing y no crea ninguna obligación jurídicamente vinculante por parte de DWS Group GmbH & Co. KGaA y/o sus filiales (DWS).

Este documento no constituye asesoramiento de inversión. Sin limitación, este documento no constituye una oferta, una invitación a ofrecer o una recomendación para entrar en cualquier transacción.

Antes de tomar una decisión de inversión, los inversores deben considerar, con o sin la ayuda de un asesor de inversiones, si las inversiones y estrategias descritas o proporcionadas por DWS son apropiadas a la luz de sus necesidades particulares de inversión, objetivos y circunstancias financieras.

La información contenida en este documento se ha obtenido o derivado de fuentes consideradas fiables y actuales. No obstante, no puede garantizarse la exactitud o exhaustividad de las fuentes.

De acuerdo con la información contenida en el folleto de venta, la distribución de los productos mencionados en este documento está sujeta a las restricciones de las jurisdicciones pertinentes. Este documento y la información que contiene sólo pueden distribuirse y publicarse en jurisdicciones en las que dicha distribución y publicación estén permitidas de conformidad con la legislación aplicable en dichas jurisdicciones. Queda prohibida la distribución directa o indirecta de este documento en EE.UU., así como a personas estadounidenses y residentes en EE.UU. o por cuenta de las mismas.

Xtrackers (IE) plc es un organismo de inversión colectiva en valores mobiliarios (OICVM) de conformidad con las leyes y reglamentos aplicables y constituido como sociedad de inversión de capital variable y responsabilidad segregada entre sus respectivos compartimentos.

Los inversores deben comprar y normalmente deben vender acciones de Xtrackers UCITS ETF en un mercado secundario con la ayuda de un intermediario (por ejemplo, un agente de bolsa) y pueden incurrir en comisiones por hacerlo. Además, los inversores pueden pagar más que el valor liquidativo actual al comprar acciones y pueden recibir menos que el valor liquidativo actual al venderlas. Antes de tomar cualquier decisión de inversión, los inversores deben consultar los Factores de riesgo del Folleto y del Documento de datos fundamentales.

El tratamiento fiscal de los ETF OICVM de Xtrackers depende de las circunstancias individuales de cada inversor.

Xtrackers (IE) plc está constituida en Irlanda con el número de registro 393802 y tiene su domicilio social en 78 Sir John Rogerson's Quay, Dublín 2, Irlanda. DWS Investment S.A. actúa como sociedad gestora de Xtrackers (IE) plc. La Sociedad de Inversión puede decidir poner fin a los acuerdos establecidos para la comercialización de este fondo.

La información completa sobre el Fondo, incluidos todos los riesgos y costes, puede consultarse en el folleto actual correspondiente. Junto con el correspondiente documento de datos fundamentales, constituyen los únicos documentos de venta vinculantes del Fondo. Los inversores pueden obtener estos documentos, junto con la información reglamentaria, así como los últimos documentos constitutivos del Fondo en alemán en DWS Investment GmbH, Mainzer Landstraße 11-17, 60329 Frankfurt am Main o en inglés en DWS Investment S.A., 2, Boulevard Konrad Adenauer, L-1115 Luxembourg, en forma impresa gratuita, o disponibles en los idiomas respectivos en Alemania: https://etf.dws.com/de-de/ Austria: https://etf.dws.com/de-at/ Bélgica: https://etf.dws.com/en-be/ Francia: https://etf.dws.com/fr-fr/ Italia: https://etf.dws.com/it-it/ Luxemburgo: https://etf.dws.com/en-lu/ España: https://etf.dws.com/es-es/ Países Bajos: https://etf.dws.com/nl-nl/ Suecia: https://etf.dws.com/sv-se/ y Reino Unido/Irlanda: https://etf.dws.com/en-gb/ . Puede consultar un resumen de los derechos de los inversores en www.etf.dws.com, en el apartado "Quiénes somos - ¿Cómo reclamar?".

EL RENDIMIENTO PASADO NO ES GARANTÍA DE RESULTADOS FUTUROS

© 2026 DWS International GmbH actuando a través de sus sucursales cuando proceda