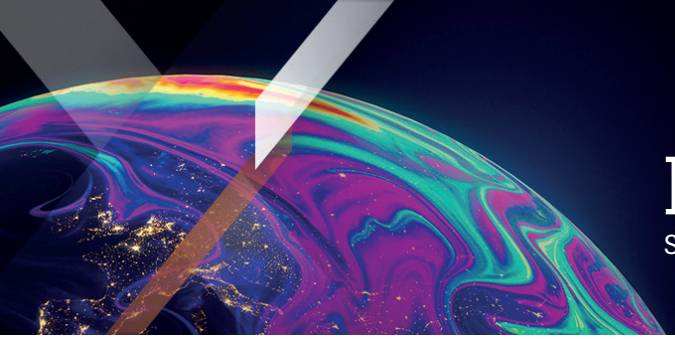

Xtrackers by DWS

Factsheet

Support Commercial

Xtrackers Global Corporate Bond UCITS ETF 2C - EUR Hedged

Un compartiment de Xtrackers (IE) Plc

La fiche d'information est datée du 30 septembre 2026 sauf mention contraire.

En bref

- Investissement direct en obligations d'entreprises libellées en USD
- Obligations ‚Investment grade' uniquement
- Catégorie d'actions couvertes en EUR

Informations sur le fonds

ISIN	IE000EUY91Y9
Devise de la part	EUR
Devise du fonds	USD
Date de lancement du Fonds	04/05/2026
Date de lancement de la part	08/07/2026
Domiciliation du fonds	Irlande
Méthodologie d'investissement	Réplication directe (physique)
Dépositaire	State Street Custodial Services (Ireland) Limited
Frais annuels maximum[1]	0,10% p.a.
Politique de distribution	Capitalisation
Couverture de devises	Couverture Devise (EUR)
Valeur liquidative par action	EUR 8,42
Encours sous gestion	USD 141,76 Million
Nombre total de titres en circulation	11 484

[1] Veuillez consulter les informations supplémentaires / glossaire.

Performance historique

» **Performance historique (online)**

Cotations et transactions

Bourse	Code Bloomberg	Code Reuters	Devise
Borsa Italiana	XGCE IM	XGCE.MI	EUR
XETRA	XGCE GY	XGCE.DE	EUR

Risques clés

La valeur de votre investissement peut évoluer à la baisse comme à la hausse et les performances passées ne prédisent pas les rendements futurs. Le capital des investisseurs peut être en danger jusqu'à concurrence d'une perte totale.
Les obligations sont exposées au risque de crédit et au risque de taux d'intérêt. Le risque de crédit signifie que l'émetteur de l'obligation peut se retrouver dans l'incapacité de payer les intérêts ou de rembourser le principal de l'obligation, ce qui entraîne une perte pour votre investissement. Si les taux d'intérêt augmentent, la valeur de l'obligation évoluera à la baisse, ce qui affecterait également la valeur de votre investissement.

Informations sur l'indice

Nom de l'indice	ICE BofA Global Corporate Index
Fournisseur d'indices	ICE
Ticker Bloomberg	G0BC
Devise de base de l'indice	USD
Nombre de constituants de l'indice	20.532

Source: Fournisseur d'indices

Caractéristiques clés de l'indice de référence

L'indice ICE BofA Global Corporate Index (GTR, USD) vise à refléter la performance du marché suivant:

- Obligations d'entreprises libellées en USD
- Obligations «investment grade» uniquement
- Obligations dont la durée de vie restante est d'au moins 3 ans
- Encours résiduel minimum de 750 millions USD par obligation et de 2 milliards USD par émetteur (univers liquide)

De plus amples informations concernant l'Indice et la méthodologie générale à l'origine des indices Bloombergsont disponibles sur le site Internet des indices Bloomberg(https://www.bloombergindices.com/).

Titres principaux détenus par le fonds

Émetteur	ISIN	Pondération
KYUSHU ELECTRIC POWER CO INC #539	JP324640AS48	0,26%
DEUTSCHE GLOBAL LIQUIDITY SERI	IE00BYQNZ507	0,26%
CANADIAN DOLLAR	_CURRENCYCAD	0,20%
JAPANESE YEN	_CURRENCYJPY	0,16%
FOUNDRY JV HOLDCO LLC	US350930AB92	0,14%
CHINA CINDA FINANCE (2017) I LTD	XS1757392540	0,14%
LG ENERGY SOLUTION LTD	US50205MAD11	0,14%
CORPORACION NACIONAL DEL COBRE DE	US21987BBL18	0,14%
DIB SUKUK LTD	XS2749764382	0,14%
COMISION FEDERAL DE ELECTRICIDAD C	US200447AN00	0,14%

Source: DWS

À propos de nous

Xtrackers, la plateforme mondiale de DWS dédiée aux ETF et ETC, a été lancée en 2007 avec des ETF répliquant les principaux indices de référence. Aujourd'hui, avec environ 348 milliards d'euros[1] d'actifs UCITS sous gestion, Xtrackers figure parmi les plus grands et les plus établis fournisseurs d'ETF en Europe[2].

Avec près de 300 produits, Xtrackers propose une gamme complète d'ETF et d'ETC couvrant toutes les principales classes d'actifs, notamment les actions, les obligations et les matières premières.

Les produits Xtrackers sont actuellement cotés sur onze places boursières dans le monde.

[1] Source: DWS, au 31.08.2026

[2] Source: Deutsche Bank ETF Research Xtrackers

Informations Xtrackers

DWS International GmbH, Paris Branch
Xtrackers Team
Avenue Franklin D. Roosevelt 23-25
75008 Paris
France

E-Mail: Xtrackers@dws.com
Info: Xtrackers.com

Information Additionnelle

Veuillez trouver un Glossaire sur etf.dws.com.

Avertissement relatif au fonds

Ce document est conçu comme une communication marketing et ne crée aucune obligation juridiquement contraignante pour DWS Group GmbH & Co. KGaA et/ou de ses filiales (DWS).

Ce document ne constitue pas un conseil en investissement. Sans limitation, ce document ne constitue pas une offre, une invitation à offrir ou une recommandation à conclure une quelconque transaction.

Avant de prendre une décision d'investissement, les investisseurs doivent examiner, avec ou sans l'aide d'un conseiller en investissement, si les investissements et les stratégies décrits ou fournis par DWS sont appropriés à la lumière de leurs besoins d'investissement particuliers, de leurs objectifs et de leur situation financière.

Les informations contenues dans le présent document ont été obtenues ou dérivées de sources considérées comme fiables et actuelles. Toutefois, l'exactitude et l'exhaustivité des sources ne peuvent être garanties.

Selon les informations contenues dans le prospectus de vente, la distribution des produits mentionnés dans ce document est soumise aux restrictions des juridictions concernées. Ce document et les informations qu'il contient ne peuvent être distribués et publiés que dans les juridictions où cette distribution et cette publication sont autorisées par la loi applicable dans ces juridictions. La distribution directe ou indirecte de ce document est interdite aux Etats-Unis ainsi qu'aux personnes américaines et aux personnes résidant aux Etats-Unis ou pour leur compte.

Xtrackers (IE) plc est un organisme de placement collectif en valeurs mobilières (OPCVM) conformément aux lois et réglementations applicables. Il a été créé en tant que société d'investissement à capital variable et à responsabilité séparée entre ses compartiments respectifs.

Les investisseurs doivent acheter et généralement vendre des actions des Xtrackers UCITS ETF sur un marché secondaire avec l'aide d'un intermédiaire (par exemple un courtier en valeurs mobilières) et peuvent encourir des frais pour ce faire. En outre, les investisseurs peuvent payer plus que la valeur nette d'inventaire actuelle lorsqu'ils achètent des actions et peuvent recevoir moins que la valeur nette d'inventaire actuelle lorsqu'ils les vendent. Avant de prendre une décision d'investissement, les investisseurs doivent se référer aux facteurs de risque figurant dans le prospectus et le document d'informations clés.

Le traitement fiscal des Xtrackers UCITS ETF dépend de la situation individuelle de chaque investisseur.

Xtrackers (IE) plc est une société de droit irlandais immatriculée sous le numéro 393802 et dont le siège social est situé à 78 Sir John Rogerson's Quay, Dublin 2, Irlande. DWS Investment S.A. agit en tant que société de gestion de Xtrackers (IE) plc. La SICAV peut décider de mettre fin aux dispositions prises pour la commercialisation de ce fonds.

Des informations complètes sur le fonds, y compris les risques et les coûts, sont disponibles dans le prospectus en vigueur. Avec le document d'informations clés correspondant, ils constituent les seuls documents de vente contraignants pour le fonds. Les investisseurs peuvent obtenir ces documents, ainsi que des informations réglementaires et les derniers documents constitutifs du Fonds en allemand auprès de DWS Investment GmbH, Mainzer Landstraße 11-17, 60329 Francfort-sur-le-Main, ou en anglais auprès de DWS Investment S.A., 2, Boulevard Konrad Adenauer, L-1115 Luxembourg, sous forme imprimée et sans frais, ou dans les langues respectives en Allemagne : https://etf.dws.com/de-de/ Autriche : https://etf.dws.com/de-at/ Belgique : https://etf.dws.com/en-be/ France : https://etf.dws.com/fr-fr/ Italie : https://etf.dws.com/it-it/ Luxembourg : https://etf.dws.com/en-lu/ Espagne : https://etf.dws.com/es-es/ Pays-Bas : https://etf.dws.com/nl-nl/ Suède : https://etf.dws.com/sv-se/ et Royaume-Uni/Irlande : https://etf.dws.com/en-gb/ . Un résumé des droits des investisseurs est disponible à l'adresse www.etf.dws.com sous la rubrique " A propos de nous - Comment porter plainte?".

LES PERFORMANCES PASSEES NE GARANTISSENT PAS LES RESULTATS FUTURS.

© 2026 DWS International GmbH, agissant par l'intermédiaire de ses succursales, le cas échéant.