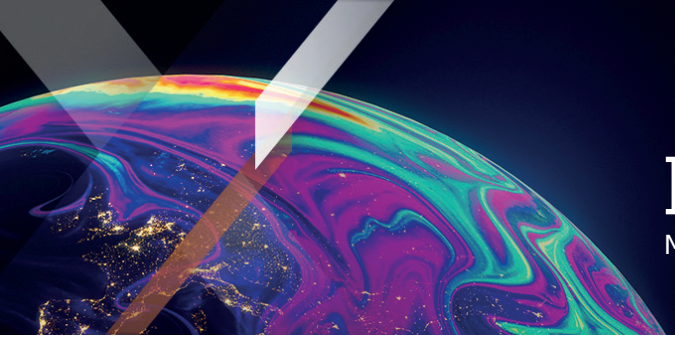

Xtrackers by DWS

Factsheet

Materiale di marketing

Xtrackers Global Corporate Bond UCITS ETF 2C - EUR Hedged

Un comparto di Xtrackers (IE) Plc

La presente scheda informativa è al 30 settembre 2026 salvo diversamente specificato.

In breve

- Investimento diretto in obbligazioni corporate denominate in USD
- Solo obbligazioni Investment grade
- Disponibile classe azionaria con copertura in EUR

Informazioni relative al Fondo

Codice ISIN	IE000EUY91Y9
Valuta della Classe di Azioni	EUR
Valuta del Fondo	USD
Data di lancio del Fondo	04/05/2026
Data di lancio della Classe di Azioni	08/07/2026
Domicilio	Irlanda
Metodologia d'investimento	Replica diretta (fisica)
Depositario	State Street Custodial Services (Ireland) Limited
Commissione annuale massima applicabile[1]	0,10% p.a.
Utilizzo dei proventi	Capitalizzazione
Copertura valutaria	Coperto sul rischio cambio (EUR)
NAV per azione	EUR 8,42
Attivi amministrati del Fondo (AUM)	USD 141,76 milioni
Totale azioni in circolazione	11.484

[1] Consultare informazioni aggiuntive / glossario.

Performance storica

» **Performance storica (online)**

Informazioni sulla Quotazione e la Negoziazione

Borsa	Bloomberg Ticker	Reuters RIC	Valuta di negoziazione
Borsa Italiana	XGCE IM	XGCE.MI	EUR
XETRA	XGCE GY	XGCE.DE	EUR

Rischi principali

Il Il valore dell'investimento potrebbe sia aumentare come potrebbe diminuire e le prestazioni passate non prevedono i rendimenti futuri. Il capitale di investimento può essere a rischio fino a una perdita totale.
Le obbligazioni sono esposte al rischio di credito e al rischio di tasso di interesse. Vi è il rischio che l'emittente delle obbligazioni possa non essere in grado di pagare gli interessi o di ripagare il capitale obbligazionario, causando perdite al vostro investimento. Se i tassi di interesse aumentano, tipicamente il valore dell'obbligazione diminuisce, il che potrebbe anche influire sul valore del vostro investimento.

Informazioni sull'Indice

Index Name	ICE BofA Global Corporate Index
Index provider	ICE
Bloomberg	G0BC
Valuta base dell'indice	USD
Numero di titoli nell'indice	20.532

Fonte: Fornitore dell'indice

Caratteristiche principali dell'indice di riferimento

Il ICE BofA Global Corporate Index (GTR, USD) è concepito per riflettere l'andamento del seguente mercato:

- Obbligazioni corporate denominate in USD
- Solo obbligazioni investment grade
- Obbligazioni con scadenze di almeno 3 anni
- Importo minimo in circolazione pari a 750 milioni di USD per titolo e a 2 miliardi di USD per emittente (paniere di liquidità)

Ulteriori informazioni sull'Indice e sulla metodologia generale adottata dagli indici Bloombergsono disponibili sul sito Web di Bloomberg(https://www.bloombergindices.com/).

I 10 principali componenti dell'ETF

Emittente	ISIN	Ponderazione
KYUSHU ELECTRIC POWER CO INC #539	JP324640AS48	0,26%
DEUTSCHE GLOBAL LIQUIDITY SERI	IE00BYQNZ507	0,26%
CANADIAN DOLLAR	_CURRENCYCAD	0,20%
JAPANESE YEN	_CURRENCYJPY	0,16%
FOUNDRY JV HOLDCO LLC	US350930AB92	0,14%
CHINA CINDA FINANCE (2017) I LTD	XS1757392540	0,14%
LG ENERGY SOLUTION LTD	US50205MAD11	0,14%
CORPORACION NACIONAL DEL COBRE DE	US21987BBL18	0,14%
DIB SUKUK LTD	XS2749764382	0,14%
COMISION FEDERAL DE ELECTRICIDAD C	US200447AN00	0,14%

Fonte: DWS

Informazioni su Xtrackers by DWS

DWS, piattaforma globale specializzata in soluzioni ETF ed ETC, ha avviato la propria attività nel 2007 con ETF che replicavano i principali indici di riferimento

Oggi, con un patrimonio UCITS in gestione di circa 348 miliardi di euro[1], Xtrackers è uno dei principali e consolidati Provider di ETF in Europa[2]. Con circa 300 prodotti, offre una gamma ampia e diversificata di ETF ed ETC efficienti e di elevata qualità, che coprono tutte le principali asset class, tra cui azioni, obbligazioni e materie prime.

La gamma è in costante evoluzione e i prodotti Xtrackers sono attualmente quotati su undici borse a livello globale..

[1] Fonte: DWS, al 31.08.2026

[2] Fonte: Deutsche Bank ETF Research

Informazioni sui Xtrackers

DWS International GmbH,
Milan Branch
Via Filippo Turati 27
20121 Milano

E-Mail: Xtrackers@dws.com
Info: Xtrackers.com

Informazioini Aggiuntive

Il Glossario dei Termini è disponibile all'indirizzo Xtrackers.com

Informazioni legali

Questo documento è inteso come comunicazione di marketing e non crea alcun obbligo legalmente vincolante da parte di DWS Group GmbH & Co. KGaA e/o delle sue affiliate (DWS).

Il presente documento non costituisce una consulenza sugli investimenti. Senza limitazioni, il presente documento non costituisce un'offerta, un invito all'offerta o una raccomandazione a effettuare una transazione.

Prima di prendere una decisione d'investimento, gli investitori devono valutare, con o senza l'assistenza di un consulente d'investimento, se gli investimenti e le strategie descritti o forniti da DWS sono appropriati alla luce delle loro particolari esigenze d'investimento, dei loro obiettivi e della loro situazione finanziaria.

Le informazioni contenute nel presente documento sono state ottenute o derivate da fonti ritenute affidabili e aggiornate. Tuttavia, l'accuratezza o la completezza delle fonti non possono essere garantite.

In base alle informazioni contenute nel prospetto di vendita, la distribuzione dei prodotti menzionati nel presente documento è soggetta alle restrizioni delle giurisdizioni competenti. Il presente documento e le informazioni in esso contenute possono essere distribuiti e pubblicati solo nelle giurisdizioni in cui tale distribuzione e pubblicazione è consentita in conformità alle leggi vigenti in tali giurisdizioni. La distribuzione diretta o indiretta del presente documento è vietata negli Stati Uniti, nonché a o per conto di persone statunitensi o residenti negli Stati Uniti.

Xtrackers (IE) plc è un organismo d'investimento collettivo in valori mobiliari (OICVM) in conformità alle leggi e ai regolamenti applicabili e costituito come società d'investimento di tipo aperto con capitale variabile e responsabilità separata tra i rispettivi comparti.

Gli investitori devono acquistare e solitamente vendere le azioni di Xtrackers UCITS ETF su un mercato secondario con l'assistenza di un intermediario (ad esempio un agente di borsa) e possono incorrere in commissioni. Inoltre, gli investitori possono pagare più del valore patrimoniale netto corrente quando acquistano azioni e possono ricevere meno del valore patrimoniale netto corrente quando le vendono. Prima di prendere qualsiasi decisione di investimento, gli investitori devono fare riferimento ai Fattori di rischio contenuti nel Prospetto informativo e nel Documento contenente le informazioni chiave.

Il trattamento fiscale degli ETF UCITS di Xtrackers dipende dalla situazione individuale di ciascun investitore.

Xtrackers (IE) plc è costituita in Irlanda con numero di registrazione 393802 e ha sede legale al 78 Sir John Rogerson's Quay, Dublino 2, Irlanda. DWS Investment S.A. agisce come società di gestione di Xtrackers (IE) plc. La Società d'investimento può decidere di porre fine agli accordi presi per la commercializzazione di questo fondo.

Le informazioni complete sul Fondo, compresi tutti i rischi e i costi, sono contenute nel relativo prospetto informativo aggiornato. Insieme al relativo documento contenente le informazioni chiave, questi costituiscono gli unici documenti di vendita vincolanti per il Fondo. Gli investitori possono ottenere questi documenti, insieme alle informazioni regolamentari e agli ultimi documenti costitutivi del Fondo, in tedesco presso DWS Investment GmbH, Mainzer Landstraße 11-17, 60329 Francoforte sul Meno o in inglese presso DWS Investment S.A., 2, Boulevard Konrad Adenauer, L-1115 Lussemburgo, in forma stampata e gratuita, oppure disponibili nelle rispettive lingue presso Germania: https://etf.dws.com/de-de/ Austria: https://etf.dws.com/de-at/ Belgio: https://etf.dws.com/en-be/ Francia: https://etf.dws.com/fr-fr/ Italia: https://etf.dws.com/it-it/ Lussemburgo: https://etf.dws.com/en-lu/ Spagna: https://etf.dws.com/es-es/ Paesi Bassi: https://etf.dws.com/nl-nl/ Svezia: https://etf.dws.com/sv-se/ e Regno Unito/Irlanda: https://etf.dws.com/en-gb/ . Una sintesi dei diritti degli investitori è disponibile all'indirizzo www.etf.dws.com alla voce "About Us - How to Complain?".

LA PERFORMANCE PASSATA NON È UNA GARANZIA DEI RISULTATI FUTURI

© 2026 DWS International GmbH che agisce attraverso le sue filiali, se del caso.