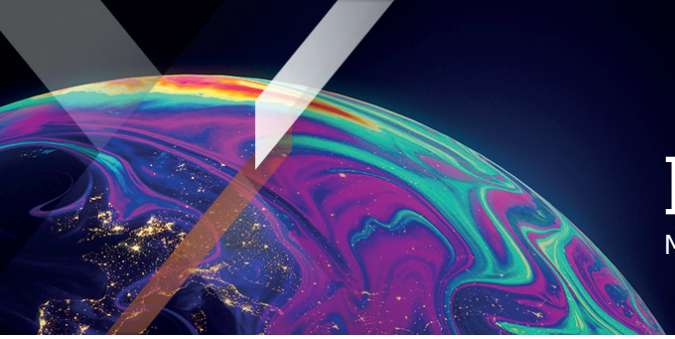

Xtrackers by DWS

Factsheet

Marketing Material

Xtrackers S&P 500 Equal Weight Scored & Screened UCITS ETF 3C - CHF Hedged

Ein Teilfonds von Xtrackers (IE) Plc

Dieses Informationsblatt entspricht dem Stand vom 30. September 2026 sofern nicht anders angegeben.

Überblick

- Engagement in US-amerikanischen Aktien mit den zusätzlichen Vorteilen von ESG.
- Gleichgewichtetes Engagement in den größten US-Aktien mit hoher ESG-Performance im Vergleich zu ihren Branchenkollegen.
- in CHF abgesicherte Anteilsklasse

Fonds Informationen

ISIN	IE000GF6QTP6
Währung der Anteilsklasse	CHF
Fondswährung	USD
Auflegungstermin des Fonds	06.12.2022
Auflegungstermin der Anteilsklasse	09.05.2024
Gesellschaftssitz	Irland
Portfoliomethode	Direkte Replikation (Physisch)
Verwahrstelle	State Street Custodial Services (Ireland) Limited
Pauschalgebühr[1]	0,22% p.a.
Ertragsverwendung	Thesaurierend
Currency Hedging	Währungsgesichert (CHF)
Nettoinventarwert (NAV)	CHF 9,62
Fondsvermögen	CHF 2.88 Milliarden
Im Umlauf befindliche Anteile insgesamt	7.96 Millionen
Transparenz gemäß Verordnung (EU) 2019/2088	Artikel 8 Das Finanzprodukt umfasst ESG-Merkmale

[1] Ein Glossar der Begriffe finden Sie unter etf.dws.com

Performance

» **Historische Entwicklung (online)**

Notierungs- und Handelsinformationen

Börse	Bloomberg Ticker	Reuters RIC	Handels-währung
SIX - Swiss Exchange	XEWC SW	XEWC.S	CHF

Risiken von Exchange Traded Funds (ETFs)

Der Fonds ist nicht kapitalgeschützt. Der Wert Ihrer Investition kann sowohl sinken als auch steigen. Die bisherige Wertentwicklung ist kein zuverlässiger Indikator für die zukünftige Wertentwicklung.
Der Wert einer Aktienanlage ist von einer Reihe von Faktoren abhängig, zu denen unter anderem Marktbedingungen, aktuelle Wirtschaftslage, Branche, geografische Region sowie politische Ereignisse gehören.
Der Fonds ist den Bewegungen an den Aktienmärkten in einem einzelnen Land oder einer einzelnen Region ausgesetzt, die durch politische bzw. wirtschaftliche Entwicklungen, staatliche Maßnahmen oder Naturereignisse nachteilig beeinflusst werden können, von denen ein breiter diversifizierter Fonds nicht beeinträchtigt wäre.
Der Fonds setzt Finanzkontrakte (auch bekannt als Derivategeschäfte) mit der Absicht ein, die Auswirkungen von Wechselkursschwankungen zwischen der Währung seiner Vermögenswerte und der Währung der Anteile zu verringern. Diese Bemühungen können ohne Erfolg bleiben und verhindern, dass der Fonds von der Kurssteigerung einer bestimmten Währung profitiert, oder zur Folge haben, dass der Fonds Verluste aus dem Kursrückgang einer bestimmten Währung erleidet.
Der Fonds verfolgt eine regelbasierte Strategie, die vom Gesamtmarkt bzw. dem Ausgangs-Index abweicht. Ihre Anlage ist wahrscheinlich weniger stark diversifiziert, und es kann nicht garantiert werden, dass die „regelbasierte Strategie“ des Index erreicht wird.
Folgendes gilt, wenn Sie Fondsanteile in einer anderen Währung als der Währung des Fonds oder der Anteilsklasse zeichnen oder abrechnen: Bitte beachten Sie das Währungsrisiko. Sie erhalten Zahlungen in einer anderen Währung, sodass Ihre endgültige Rendite vom Wechselkurs zwischen den beiden Währungen abhängen wird.

Index Informationen

Index Name	S&P 500 Equal Weight Scored & Screened Index
Index Provider	S&P Dow Jones Indices LLC
Bloomberg Symbol	SPXESQUN
Index Basiswährung	USD
Anzahl der Positionen im Index	290

Quelle: Indexanbieter

Eigenschaften des Index

Der S&P 500 Equal Weight Scored & Screened Index (NTR, USD) zielt darauf ab, die Wertentwicklung des folgenden Markts abzubilden:

- Zielsetzung: 60 % der Anzahl der Konstituenten jeder GICS-Branchengruppe des S&P 500 Equal Weight Index unter Verwendung der S&P Global ESG Scores.
- Anwendung von Ausschlüssen auf der Grundlage der Beteiligung von Unternehmen an bestimmten Geschäftsaktivitäten, der Verletzung der Prinzipien des Global Compact der Vereinten Nationen (UNGC) und der ESG-Leistung im Vergleich zur GICS-Branchengruppe.
- Aktien werden gleich gewichtet.
- Überprüft und neu gewichtet auf vierteljährlicher Basis.

Weitere Informationen zur Index-, Auswahl- und Gewichtungsmethodik sind unter www.us.spindices.com verfügbar.

Die 10 größten ETF-Bestandteile

Wertpapier	ISIN	Gewichtung
MODERNA	US60770K1079	0,52%
REVVITY	US7140461093	0,44%
AGILENT TECHNOLOGIES INC	US00846U1016	0,44%
METTLER TOLEDO	US5926881054	0,43%
PALO ALTO NETWORKS	US6974351057	0,42%
CADENCE DESIGN SYSTEMS	US1273871087	0,41%
FORTINET	US34959E1091	0,40%
THERMO FISHER SCIENTIFIC INC	US8835561023	0,40%
DANAHER	US2358511028	0,40%
WARNER BROS. DISCOVERY SERIES A	US9344231041	0,40%

Quelle: DWS

Über uns

Xtrackers, die globale Plattform für ETF- und ETC-Lösungen der DWS, begann 2007 mit ETFs auf große Leitindizes.

Inzwischen ist Xtrackers mit einem verwalteten UCITS-Vermögen von aktuell rund 348 Mrd. Euro[1] einer der größten und etabliertesten ETF-Anbieter in Europa[2].

Mit rund 300 Produkten bietet Xtrackers ein breites Spektrum an effizienten, qualitativ hochwertigen ETFs und ETCs auf alle wichtigen Anlageklassen wie Aktien, Anleihen und Rohstoffe. Die Produktpalette wird kontinuierlich erweitert.

Derzeit sind Xtrackers Produkte an elf Börsen weltweit gelistet.

[1] Quelle: DWS, Stand 31.08.2026

[2] Quelle: Deutsche Bank ETF Research

Mehr Informationen zu Xtrackers

DWS CH AG
Xtrackers Team
Prime Tower - Hardstrasse 201
CH-8021 Zürich

E-Mail: Xtrackers@dws.com
Website: www.etf.dws.com

Zusätzliche Information

Ein Glossar der Begriffe finden Sie unter etf.dws.com.

Haftungsausschluss

Die in diesem Dokument enthaltenen Informationen sind als Werbung für die oben genannten Finanzdienstleistungen / Finanzprodukte im Sinne von Art. 68 des Finanzdienstleistungsgesetzes (FIDLEG). Dieses Dokument wurde ohne Berücksichtigung der Anlagebedürfnisse, -ziele oder finanziellen Verhältnisse eines jeden Anlegers erstellt. Bevor ein Anleger eine Anlageentscheidung trifft, muss er mit oder ohne Unterstützung eines Anlageberaters abwägen, ob die von der DWS beschriebenen oder angebotenen Anlagen und Strategien im Hinblick auf seine besonderen Anlagebedürfnisse, Ziele und finanziellen Verhältnisse angemessen sind. Die in diesem Dokument enthaltenen Informationen stammen aus Quellen, die wir für zuverlässig und aktuell halten. Die Richtigkeit oder Vollständigkeit der Quellen kann jedoch nicht garantiert werden. Die DWS erteilt keine Steuer- oder Rechtsberatung. Anleger sollten sich von ihren eigenen Steuerexperten und Rechtsanwälten beraten lassen, wenn sie die von der DWS vorgeschlagenen Anlagen und Strategien in Betracht ziehen. Anlagen bei der DWS sind, sofern nicht anders angegeben, nicht garantiert. Sofern im Einzelfall nicht anders angegeben, sind die Anlageinstrumente nicht durch die Federal Deposit Insurance Corporation ("FDIC") oder eine andere staatliche Einrichtung versichert und werden nicht durch Verpflichtungen der DWS oder ihrer verbundenen Unternehmen garantiert. Anlagen unterliegen verschiedenen Risiken, darunter Marktschwankungen, aufsichtsrechtliche Änderungen, Kontrahentenrisiko, mögliche Verzögerungen bei der Rückzahlung und Verlust von Erträgen und investiertem Kapital. Der Wert von Anlagen kann sowohl steigen als auch fallen, und es kann sein, dass Sie den ursprünglich investierten Betrag nicht zu jedem Zeitpunkt zurückerhalten. Darüber hinaus sind erhebliche Schwankungen des Wertes der Anlage auch über kurze Zeiträume hinweg möglich. Dieses Dokument ist nicht für die Verteilung an oder die Verwendung durch natürliche oder juristische Personen bestimmt, die Bürger eines Staates, Landes oder einer anderen Jurisdiktion, einschließlich der Vereinigten Staaten, sind oder dort ihren Wohnsitz haben, wenn eine solche Verteilung, Veröffentlichung, Bereitstellung oder Verwendung gegen Gesetze oder Vorschriften verstoßen würde oder die DWS in einer solchen Jurisdiktion Registrierungs- oder Zulassungsanforderungen unterwerfen würde, die in dieser Jurisdiktion derzeit nicht erfüllt sind. Personen, die in den Besitz dieses Dokuments gelangen, sind verpflichtet, sich über solche Beschränkungen zu informieren und diese zu beachten. Die vorliegenden Informationen dürfen ohne unsere schriftliche Genehmigung nicht vervielfältigt oder weitergegeben werden. Xtrackers (IE) plc ist ein Organismus für gemeinsame Anlagen in Wertpapieren (OGAW) gemäß den geltenden Gesetzen und Vorschriften und wurde als offene Investmentgesellschaft mit variablem Kapital und getrennter Haftung der einzelnen Teilfonds gegründet. Anleger müssen Anteile an Xtrackers OGAW-ETFs auf einem Sekundärmarkt mit Hilfe eines Intermediärs (z. B. eines Börsenmaklers) kaufen und in der Regel auch wieder verkaufen, wofür Gebühren anfallen können. Darüber hinaus können Anleger beim Kauf von Anteilen mehr als den aktuellen Nettoinventarwert zahlen und beim Verkauf weniger als den aktuellen Nettoinventarwert erhalten. Bevor sie eine Anlageentscheidung treffen, sollten Anleger die Risikofaktoren im Prospekt und im Basisinformationsblatt lesen. Die steuerliche Behandlung der Xtrackers OGAW-ETFs hängt von den individuellen Umständen des jeweiligen Anlegers ab. Xtrackers (IE) plc ist in Irland unter der Registernummer 393802 eingetragen und hat ihren Sitz in 78 Sir John Rogerson's Quay, Dublin 2, Irland. Die DWS Investment S.A. fungiert als Verwaltungsgesellschaft von Xtrackers (IE) plc. Die Investmentgesellschaft kann beschließen, die für den Vertrieb dieses Fonds getroffenen Vereinbarungen zu kündigen.

Die oben erwähnte ausländische kollektive Kapitalanlage ("KAG") wurde von der Eidgenössischen Finanzmarktaufsicht (FINMA) gemäß dem Bundesgesetz über die kollektiven Kapitalanlagen vom 23. Juni 2006 ("KAG") zum Vertrieb an nicht qualifizierte Anleger in der Schweiz zugelassen. Der Schweizer Vertreter für diese KAG ist die DWS CH AG, Hardstrasse 201, CH-8005 Zürich. Die Schweizer Zahlstelle ist die Deutsche Bank (Suisse) SA, Place des Bergues 3, CH-1201 Genf. Jede Anlageentscheidung in Bezug auf einen Fonds sollte ausschließlich auf der Grundlage der letzten Fassung des Verkaufsprospekts, des geprüften Jahresberichts und, sofern jüngeren Datums, des ungeprüften Halbjahresberichts sowie des Basisinformationsblatts (KID) getroffen werden, die alle in englischer Sprache auf Anfrage bei der DWS Investment S.A., 2, Boulevard Konrad Adenauer, L-1115 Luxemburg oder unter www.Xtrackers.com erhältlich sind. Anleger können diese Unterlagen auch am Sitz des Schweizer Vertreters bei der DWS CH AG, Hardstrasse 201, CH-8005 Zürich oder unter https://etf.dws.com/en-ch/ in englischer Sprache und https://etf.dws.com/de-ch/ in deutscher Sprache anfordern. Für die in der Schweiz angebotenen Anteile ist der Erfüllungsort der Sitz des Vertreters. Der Gerichtsstand befindet sich am Sitz des Vertreters oder am Sitz oder Wohnsitz des Anlegers. Eine Zusammenfassung der Anlegerrechte finden Sie auf www.etf.dws.com unter "Über uns - Wie kann ich mich beschweren?".

Die Wertentwicklung in der Vergangenheit ist keine Garantie für künftige Ergebnisse; keine der hierin enthaltenen Angaben stellt eine Zusicherung oder Garantie für die künftige Wertentwicklung dar.

© DWS CH AG 2026. Zugelassen und beaufsichtigt durch die Schweizer Finanzmarktaufsichtsbehörde.

Index Haftungsausschluss

Der S&P 500 Equal Weight Scored & Screened Index ist ein Produkt von S&P Dow Jones Indices LLC oder seinen verbundenen Unternehmen ("SPDJI") und wurde zur Nutzung durch DWS lizenziert. S&P®, S&P 500®, US 500, The 500, iBoxx®, iTraxx® und CDX® sind eingetragene Marken von Standard & Poor's Financial Services LLC ("S&P"); Dow Jones® ist eine eingetragene Marke von Dow Jones Trademark Holdings LLC ("Dow Jones"); diese Marken wurden für die Verwendung durch SPDJI lizenziert und für bestimmte Zwecke von DWS unterlizenziert. S&P 500 Equal Weight Scored & Screened UCITS ETF wird nicht von SPDJI, Dow Jones, S&P, ihren

jeweiligen verbundenen Unternehmen gesponsert, unterstützt, verkauft oder beworben, und keine dieser Parteien gibt eine Zusicherung hinsichtlich der Ratsamkeit einer Investition in ein solches Produkt oder solche Produkte ab, noch haften sie für Fehler, Auslassungen oder Unterbrechungen des S&P 500 Equal Weight Scored & Screened Index.