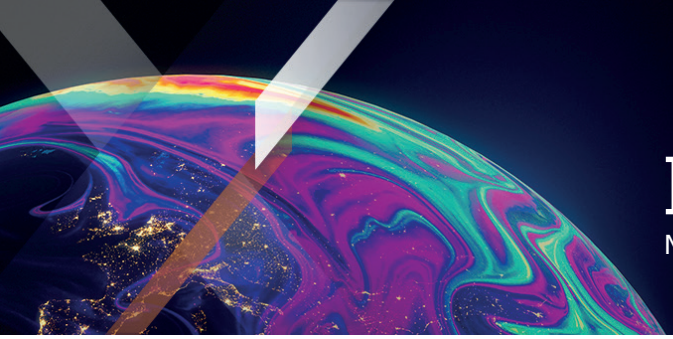

Xtrackers by DWS

Factsheet

Materiale di marketing

Xtrackers S&P 500 Equal Weight Scored & Screened UCITS ETF 2C - EUR Hedged

Un comparto di Xtrackers (IE) Plc

La presente scheda informativa è al 30 settembre 2026 salvo diversamente specificato.

In breve

- Esposizione alle azioni statunitensi con i vantaggi aggiunti dell'ESG.
- Esposizione equamente ponderata ai maggiori titoli statunitensi con elevate performance ESG rispetto ai loro omologhi settoriali.
- Disponibile classe azionaria con copertura in EUR

Informazioni relative al Fondo

Codice ISIN	IE000IDLWOL4
Valuta della Classe di Azioni	EUR
Valuta del Fondo	USD
Data di lancio del Fondo	06/12/2022
Data di lancio della Classe di Azioni	17/05/2023
Domicilio	Irlanda
Metodologia d'investimento	Replica diretta (fisica)
Depositario	State Street Custodial Services (Ireland) Limited
Commissione annuale massima applicabile[1]	0,22% p.a.
Utilizzo dei proventi	Capitalizzazione
Copertura valutaria	Coperto sul rischio cambio (EUR)
NAV per azione	EUR 13,29
Attivi amministrati del Fondo (AUM)	USD 2,88 miliardi
Totale azioni in circolazione	64,51 milioni
Trasparenza secondo il Regolamento (UE) 2019/2088	Articolo 8 Il prodotto finanziario incorpora caratteristiche ESG

[1] Consultare informazioni aggiuntive / glossario.

Performance storica

» **Performance storica (online)**

Informazioni sulla Quotazione e la Negoziazione

Borsa	Bloomberg Ticker	Reuters RIC	Valuta di negoziazione
Borsa Italiana	XEWE IM	XEWE.MI	EUR
BX Swiss	XEWE BW	XEWE.BN	CHF
XETRA	XEWE GY	XEWE.DE	EUR

Rischi principali

Il Il valore dell'investimento potrebbe sia aumentare come potrebbe diminuire e le prestazioni passate non prevedono i rendimenti futuri. Il capitale di investimento può essere a rischio fino a una perdita totale.
Il valore di un investimento in azioni dipenderà da una serie di fattori tra i quali, a titolo esemplificativo e non esaustivo, le condizioni economiche e di mercato, il settore, la regione geografica e gli eventi politici.
Il Fondo è esposto ai movimenti del mercato in un singolo paese o in una singola regione, i quali potrebbero risentire negativamente degli sviluppi politici o economici, degli interventi del governo o di eventi naturali circostanze queste che non influenzerebbero un fondo che investe in mercati di maggiori dimensioni.
Il Fondo utilizzerà contratti finanziari (noti come derivati) per cercare di ridurre l'effetto delle oscillazioni valutarie tra la valuta nella quale sono denominati i suoi asset e la valuta delle azioni. Ciò potrebbe non essere efficace e potrebbe impedire al Fondo di beneficiare dell'aumento di valore (o esporre un Fondo alla diminuzione di valore) di una specifica valuta.
Il Fondo segue una strategia basata su regole che si discostano dal mercato in generale o dall'indice principale. L'investimento potrebbe presentare una minore diversificazione e non vi sono garanzie di conseguire la strategia predetta.
Quanto segue si applica in caso di sottoscrizione o liquidazione di azioni in una valuta diversa da quella del fondo o della classe di azioni: Attenzione al rischio di cambio. Riceverete pagamenti in una valuta straniera, quindi il rendimento finale che otterrete dipenderà dal tasso di cambio tra le due valute.

Informazioni sull'Indice

Index Name	S&P 500 Equal Weight Scored & Screened Index
Index provider	S&P Dow Jones Indices LLC
Bloomberg	SPXESQUN
Valuta base dell'indice	USD
Numero di titoli nell'indice	290

Fonte: Fornitore dell'indice

Caratteristiche principali dell'indice di riferimento

L'indice S&P 500 Equal Weight Scored & Screened Index (NTR, USD) è concepito per riflettere l'andamento del seguente mercato:

- Mira al 60% del numero di componenti di ciascun gruppo settoriale GICS dell'indice S&P 500 Equal Weight, utilizzando i punteggi ESG dello S&P Global.
- Applica esclusioni basate sul coinvolgimento delle società in specifiche attività commerciali, sulla violazione dei principi del Global Compact delle Nazioni Unite (UNGC) e sulla performance ESG rispetto al gruppo settoriale GICS.
- I titoli sono ponderati in egual misura.
- Rivisto e riponderato su base trimestrale.

Ulteriori informazioni sulla metodologia dell'indice, di selezione e ponderazione sono disponibili all'indirizzo www.us.spindices.com

I 10 principali componenti dell'ETF

Emittente	ISIN	Ponderazione
MODERNA	US60770K1079	0,52%
REVVITY	US7140461093	0,44%
AGILENT TECHNOLOGIES INC	US00846U1016	0,44%
METTLER TOLEDO	US5926881054	0,43%
PALO ALTO NETWORKS	US6974351057	0,42%
CADENCE DESIGN SYSTEMS	US1273871087	0,41%
FORTINET	US34959E1091	0,40%
THERMO FISHER SCIENTIFIC INC	US8835561023	0,40%
DANAHER	US2358511028	0,40%
WARNER BROS. DISCOVERY SERIES A	US9344231041	0,40%

Fonte: DWS

Informazioni su Xtrackers by DWS

DWS, piattaforma globale specializzata in soluzioni ETF ed ETC, ha avviato la propria attività nel 2007 con ETF che replicavano i principali indici di riferimento

Oggi, con un patrimonio UCITS in gestione di circa 348 miliardi di euro[1], Xtrackers è uno dei principali e consolidati Provider di ETF in Europa[2]. Con circa 300 prodotti, offre una gamma ampia e diversificata di ETF ed ETC efficienti e di elevata qualità, che coprono tutte le principali asset class, tra cui azioni, obbligazioni e materie prime.

La gamma è in costante evoluzione e i prodotti Xtrackers sono attualmente quotati su undici borse a livello globale..

[1] Fonte: DWS, al 31.08.2026

[2] Fonte: Deutsche Bank ETF Research

Informazioni sui Xtrackers

DWS International GmbH,
Milan Branch
Via Filippo Turati 27
20121 Milano

E-Mail: Xtrackers@dws.com
Info: Xtrackers.com

Informazioini Aggiuntive

Il Glossario dei Termini è disponibile all'indirizzo Xtrackers.com

Informazioni legali

Questo documento è inteso come comunicazione di marketing e non crea alcun obbligo legalmente vincolante da parte di DWS Group GmbH & Co. KGaA e/o delle sue affiliate (DWS).

Il presente documento non costituisce una consulenza sugli investimenti. Senza limitazioni, il presente documento non costituisce un'offerta, un invito all'offerta o una raccomandazione a effettuare una transazione.

Prima di prendere una decisione d'investimento, gli investitori devono valutare, con o senza l'assistenza di un consulente d'investimento, se gli investimenti e le strategie descritti o forniti da DWS sono appropriati alla luce delle loro particolari esigenze d'investimento, dei loro obiettivi e della loro situazione finanziaria.

Le informazioni contenute nel presente documento sono state ottenute o derivate da fonti ritenute affidabili e aggiornate. Tuttavia, l'accuratezza o la completezza delle fonti non possono essere garantite.

In base alle informazioni contenute nel prospetto di vendita, la distribuzione dei prodotti menzionati nel presente documento è soggetta alle restrizioni delle giurisdizioni competenti. Il presente documento e le informazioni in esso contenute possono essere distribuiti e pubblicati solo nelle giurisdizioni in cui tale distribuzione e pubblicazione è consentita in conformità alle leggi vigenti in tali giurisdizioni. La distribuzione diretta o indiretta del presente documento è vietata negli Stati Uniti, nonché a o per conto di persone statunitensi o residenti negli Stati Uniti.

Xtrackers (IE) plc è un organismo d'investimento collettivo in valori mobiliari (OICVM) in conformità alle leggi e ai regolamenti applicabili e costituito come società d'investimento di tipo aperto con capitale variabile e responsabilità separata tra i rispettivi comparti.

Gli investitori devono acquistare e solitamente vendere le azioni di Xtrackers UCITS ETF su un mercato secondario con l'assistenza di un intermediario (ad esempio un agente di borsa) e possono incorrere in commissioni. Inoltre, gli investitori possono pagare più del valore patrimoniale netto corrente quando acquistano azioni e possono ricevere meno del valore patrimoniale netto corrente quando le vendono. Prima di prendere qualsiasi decisione di investimento, gli investitori devono fare riferimento ai Fattori di rischio contenuti nel Prospetto informativo e nel Documento contenente le informazioni chiave.

Il trattamento fiscale degli ETF UCITS di Xtrackers dipende dalla situazione individuale di ciascun investitore.

Xtrackers (IE) plc è costituita in Irlanda con numero di registrazione 393802 e ha sede legale al 78 Sir John Rogerson's Quay, Dublino 2, Irlanda. DWS Investment S.A. agisce come società di gestione di Xtrackers (IE) plc. La Società d'investimento può decidere di porre fine agli accordi presi per la commercializzazione di questo fondo.

Le informazioni complete sul Fondo, compresi tutti i rischi e i costi, sono contenute nel relativo prospetto informativo aggiornato. Insieme al relativo documento contenente le informazioni chiave, questi costituiscono gli unici documenti di vendita vincolanti per il Fondo. Gli investitori possono ottenere questi documenti, insieme alle informazioni regolamentari e agli ultimi documenti costitutivi del Fondo, in tedesco presso DWS Investment GmbH, Mainzer Landstraße 11-17, 60329 Francoforte sul Meno o in inglese presso DWS Investment S.A., 2, Boulevard Konrad Adenauer, L-1115 Lussemburgo, in forma stampata e gratuita, oppure disponibili nelle rispettive lingue presso Germania: https://etf.dws.com/de-de/ Austria: https://etf.dws.com/de-at/ Belgio: https://etf.dws.com/en-be/ Francia: https://etf.dws.com/fr-fr/ Italia: https://etf.dws.com/it-it/ Lussemburgo: https://etf.dws.com/en-lu/ Spagna: https://etf.dws.com/es-es/ Paesi Bassi: https://etf.dws.com/nl-nl/ Svezia: https://etf.dws.com/sv-se/ e Regno Unito/Irlanda: https://etf.dws.com/en-gb/ . Una sintesi dei diritti degli investitori è disponibile all'indirizzo www.etf.dws.com alla voce "About Us - How to Complain?".

LA PERFORMANCE PASSATA NON È UNA GARANZIA DEI RISULTATI FUTURI

© 2026 DWS International GmbH che agisce attraverso le sue filiali, se del caso.

Avvertenze relative all'Indice

Il S&P 500 Equal Weight Scored & Screened Index è un prodotto di S&P Dow Jones Indices LLC o delle sue affiliate ("SPDJI"), ed è stato concesso in licenza d'uso da DWS. S&P®, S&P 500®, US 500, The 500, iBoxx®, iTraxx® e CDX® sono marchi registrati di Standard & Poor's Financial Services LLC ("S&P"); Dow Jones® è un marchio registrato di Dow Jones Trademark Holdings LLC ("Dow Jones"); questi marchi sono stati concessi in licenza d'uso da SPDJI e sublicenziati per determinati scopi da DWS. Il S&P 500 Equal Weight Scored & Screened UCITS ETF non è sponsorizzato, appoggiato, venduto o promosso da SPDJI, Dow Jones, S&P, dalle rispettive affiliate o da [*Issuer Name*] e nessuna di tali parti rilascia alcuna dichiarazione in merito all'opportunità di investire in tali prodotti né ha alcuna responsabilità per eventuali errori, omissioni o interruzioni del S&P 500 Equal Weight Scored & Screened Index.