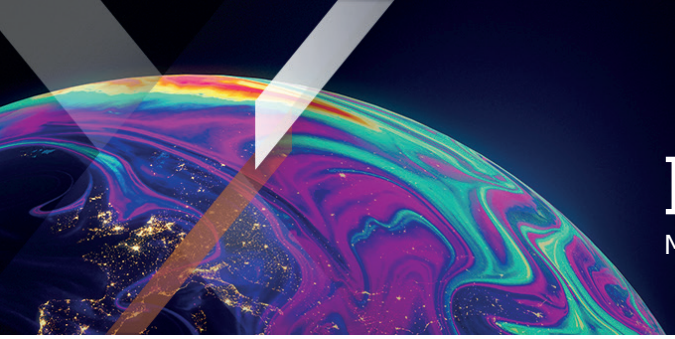

Xtrackers by DWS

Factsheet

Materiale di marketing

Xtrackers MSCI Genomic Healthcare Innovation UCITS ETF 1C

Un comparto di Xtrackers (IE) Plc

La presente scheda informativa è al 30 settembre 2026 salvo diversamente specificato.

In breve

- Fornisce un'esposizione diversificata alle azioni globali
- Fornisce un'esposizione fino a 100 azioni esposte a temi legati all'innovazione tecnologica relativa alla sanità genomica
- Metodologia ESG Screening

Informazioni relative al Fondo

Codice ISIN	IE000KD0BZ68
Valuta della Classe di Azioni	USD
Valuta del Fondo	USD
Data di lancio del Fondo	12/07/2022
Data di lancio della Classe di Azioni	12/07/2022
Domicilio	Irlanda
Metodologia d'investimento	Replica diretta (fisica)
Depositario	State Street Custodial Services (Ireland) Limited
Commissione annuale massima applicabile[1]	0,30% p.a.
Utilizzo dei proventi	Capitalizzazione
NAV per azione	USD 45,03
Attivi amministrati del Fondo (AUM)	USD 12,03 milioni
Totale azioni in circolazione	267.263
Trasparenza secondo il Regolamento (UE) 2019/2088	Articolo 8 Il prodotto finanziario incorpora caratteristiche ESG

[1] Consultare informazioni aggiuntive / glossario.

Performance storica

» **Performance storica (online)**

Informazioni sulla Quotazione e la Negoziazione

Borsa	Bloomberg Ticker	Reuters RIC	Valuta di negoziazione
Borsa Italiana	XGEN IM	XGEN.MI	EUR
London Stock Exchange	XGEN LN	XGEN.L	USD
London Stock Exchange	XGES LN	XGES.L	GBP
XETRA	XGEN GY	XGEN.DE	EUR

Rischi principali

Il Il valore dell'investimento potrebbe sia aumentare come potrebbe diminuire e le prestazioni passate non prevedono i rendimenti futuri. Il capitale di investimento può essere a rischio fino a una perdita totale.
Il Fondo è esposto ai mercati valutari che possono presentare una volatilità elevata. Tali mercati possono evidenziare ampie oscillazioni di prezzo nell'arco di periodi di tempo estremamente ridotti e questo potrebbe determinare una perdita a carico del vostro investimento.
Il Fondo è esposto alle economie meno sviluppate (note come mercati emergenti) che comportano rischi più elevati rispetto alle economie maggiormente sviluppate. Tensioni politiche e recessioni economiche sono più probabili e tali eventi potrebbero incidere sul valore del vostro investimento.
Il valore di un investimento in azioni dipenderà da una serie di fattori tra i quali, a titolo esemplificativo e non esaustivo, le condizioni economiche e di mercato, il settore, la regione geografica e gli eventi politici.
Il Fondo si concentra su una singola o comunque ristretta gamma di industrie, settori o tipologie di società il rendimento potrebbe quindi non riflettere una performance positiva di mercati più ampi.
Il Fondo investe in società a bassa e media capitalizzazione, il che comporta rischi potenzialmente più elevati rispetto agli investimenti in società a maggiore capitalizzazione. Le azioni potrebbero avere una minore liquidità e potrebbero essere esposte a più ampie oscillazioni di prezzo (o volatilità). Ciò potrebbe influire negativamente sul valore del vostro investimento.
Quanto segue si applica in caso di sottoscrizione o liquidazione di azioni in una valuta diversa da quella del fondo o della classe di azioni: Attenzione al rischio di cambio. Riceverete pagamenti in una valuta straniera, quindi il rendimento finale che otterrete dipenderà dal tasso di cambio tra le due valute.

Informazioni sull'Indice

Index Name	MSCI ACWI IMI Genomic Innovation Select Screened 100 Index
Index provider	MSCI Inc.
Bloomberg	NU738645
Valuta base dell'indice	USD
Numero di titoli nell'indice	100

Fonte: Fornitore dell'indice

Caratteristiche principali dell'indice di riferimento

Il MSCI ACWI IMI GENOMIC INNOV SELCT SCRND 100 è concepito per riflettere l'andamento del seguente mercato:

- Grandi, medie e piccole società di capitalizzazione nei mercati sviluppati ed emergenti a livello globale
- i titoli devono raggiungere una certa soglia di punteggio rilevante con determinati temi dell'innovazione tecnologica relativa alla sanità genomica per poter essere inclusi
- Sono esclusi, tra l'altro, i titoli emessi da soggetti che non soddisfano i seguenti standard ESG: i) non sono valutati dalla MSCI ESG Research; ii) è assegnata una classificazione MSCI ESG di CCC; iii) siano coinvolti in armi controverse; iv) sono classificati dalla MSCI nella loro ricerca sul coinvolgimento delle imprese come in violazione di alcune soglie di reddito per attività controverse, tra cui il tabacco, le armi convenzionali, le armi nucleari, le armi da fuoco civili, l'estrazione di carbone termico e di sabbie bituminose; e/o v) non rispettano i principi del Global Compact delle Nazioni Unite

I 10 principali componenti dell'ETF

Emittente	ISIN	Ponderazione
ILLUMINA INC	US4523271090	5,82%
NATERA	US6323071042	5,56%
MODERNA	US60770K1079	4,96%
AGILENT TECHNOLOGIES INC	US00846U1016	4,95%
DANAHER	US2358511028	4,71%
LONZA GROUP AG	CH0013841017	4,26%
VERTEX PHARMACEUTICALS	US92532F1003	4,19%
GSK AMERICAN DEPOSITORY SHARES REP	US37733W2044	4,12%
ROCHE PS PAR AG	CH1499059983	3,92%
GUARDANT HEALTH	US40131M1099	3,87%

Fonte: DWS

Informazioni su Xtrackers by DWS

DWS, piattaforma globale specializzata in soluzioni ETF ed ETC, ha avviato la propria attività nel 2007 con ETF che replicavano i principali indici di riferimento

Oggi, con un patrimonio UCITS in gestione di circa 348 miliardi di euro[1], Xtrackers è uno dei principali e consolidati Provider di ETF in Europa[2]. Con circa 300 prodotti, offre una gamma ampia e diversificata di ETF ed ETC efficienti e di elevata qualità, che coprono tutte le principali asset class, tra cui azioni, obbligazioni e materie prime.

La gamma è in costante evoluzione e i prodotti Xtrackers sono attualmente quotati su undici borse a livello globale..

[1] Fonte: DWS, al 31.08.2026

[2] Fonte: Deutsche Bank ETF Research

Informazioni sui Xtrackers

DWS International GmbH,
Milan Branch
Via Filippo Turati 27
20121 Milano

E-Mail: Xtrackers@dws.com
Info: Xtrackers.com

Informazioini Aggiuntive

Il Glossario dei Termini è disponibile all'indirizzo Xtrackers.com

Informazioni legali

Questo documento è inteso come comunicazione di marketing e non crea alcun obbligo legalmente vincolante da parte di DWS Group GmbH & Co. KGaA e/o delle sue affiliate (DWS).

Il presente documento non costituisce una consulenza sugli investimenti. Senza limitazioni, il presente documento non costituisce un'offerta, un invito all'offerta o una raccomandazione a effettuare una transazione.

Prima di prendere una decisione d'investimento, gli investitori devono valutare, con o senza l'assistenza di un consulente d'investimento, se gli investimenti e le strategie descritti o forniti da DWS sono appropriati alla luce delle loro particolari esigenze d'investimento, dei loro obiettivi e della loro situazione finanziaria.

Le informazioni contenute nel presente documento sono state ottenute o derivate da fonti ritenute affidabili e aggiornate. Tuttavia, l'accuratezza o la completezza delle fonti non possono essere garantite.

In base alle informazioni contenute nel prospetto di vendita, la distribuzione dei prodotti menzionati nel presente documento è soggetta alle restrizioni delle giurisdizioni competenti. Il presente documento e le informazioni in esso contenute possono essere distribuiti e pubblicati solo nelle giurisdizioni in cui tale distribuzione e pubblicazione è consentita in conformità alle leggi vigenti in tali giurisdizioni. La distribuzione diretta o indiretta del presente documento è vietata negli Stati Uniti, nonché a o per conto di persone statunitensi o residenti negli Stati Uniti.

Xtrackers (IE) plc è un organismo d'investimento collettivo in valori mobiliari (OICVM) in conformità alle leggi e ai regolamenti applicabili e costituito come società d'investimento di tipo aperto con capitale variabile e responsabilità separata tra i rispettivi comparti.

Gli investitori devono acquistare e solitamente vendere le azioni di Xtrackers UCITS ETF su un mercato secondario con l'assistenza di un intermediario (ad esempio un agente di borsa) e possono incorrere in commissioni. Inoltre, gli investitori possono pagare più del valore patrimoniale netto corrente quando acquistano azioni e possono ricevere meno del valore patrimoniale netto corrente quando le vendono. Prima di prendere qualsiasi decisione di investimento, gli investitori devono fare riferimento ai Fattori di rischio contenuti nel Prospetto informativo e nel Documento contenente le informazioni chiave.

Il trattamento fiscale degli ETF UCITS di Xtrackers dipende dalla situazione individuale di ciascun investitore.

Xtrackers (IE) plc è costituita in Irlanda con numero di registrazione 393802 e ha sede legale al 78 Sir John Rogerson's Quay, Dublino 2, Irlanda. DWS Investment S.A. agisce come società di gestione di Xtrackers (IE) plc. La Società d'investimento può decidere di porre fine agli accordi presi per la commercializzazione di questo fondo.

Le informazioni complete sul Fondo, compresi tutti i rischi e i costi, sono contenute nel relativo prospetto informativo aggiornato. Insieme al relativo documento contenente le informazioni chiave, questi costituiscono gli unici documenti di vendita vincolanti per il Fondo. Gli investitori possono ottenere questi documenti, insieme alle informazioni regolamentari e agli ultimi documenti costitutivi del Fondo, in tedesco presso DWS Investment GmbH, Mainzer Landstraße 11-17, 60329 Francoforte sul Meno o in inglese presso DWS Investment S.A., 2, Boulevard Konrad Adenauer, L-1115 Lussemburgo, in forma stampata e gratuita, oppure disponibili nelle rispettive lingue presso Germania: https://etf.dws.com/de-de/ Austria: https://etf.dws.com/de-at/ Belgio: https://etf.dws.com/en-be/ Francia: https://etf.dws.com/fr-fr/ Italia: https://etf.dws.com/it-it/ Lussemburgo: https://etf.dws.com/en-lu/ Spagna: https://etf.dws.com/es-es/ Paesi Bassi: https://etf.dws.com/nl-nl/ Svezia: https://etf.dws.com/sv-se/ e Regno Unito/Irlanda: https://etf.dws.com/en-gb/ . Una sintesi dei diritti degli investitori è disponibile all'indirizzo www.etf.dws.com alla voce "About Us - How to Complain?".

LA PERFORMANCE PASSATA NON È UNA GARANZIA DEI RISULTATI FUTURI

© 2026 DWS International GmbH che agisce attraverso le sue filiali, se del caso.

Avvertenze relative all'Indice

I MSCI Genomic Healthcare Innovation UCITS ETF NON SONO SPONSORIZZATI, APPROVATI, VENDUTI O PROMOSSI DA MSCI INC. ("MSCI") O DA QUALSIASI SUO AFFILIATO, FORNITORE DI INFORMAZIONI O ALTRE TERZE PARTI COINVOLTE NELLA COMPILAZIONE, NEL CALCOLO O NELLA CREAZIONE DI QUALSIASI INDICE MSCI (COLLETTIVAMENTE, LE "PARTI MSCI"). GLI INDICI MSCI SONO DI PROPRIETÀ ESCLUSIVA DI MSCI. MSCI E I NOMI DEGLI INDICI MSCI SONO MARCHI DI SERVIZIO DI MSCI O DELLE SUE AFFILIATE E SONO STATI CONCESSI IN LICENZA D'USO PER DETERMINATI SCOPI DA PRINCIPAL. NESSUNA DELLE PARTI MSCI RILASCIA ALCUNA DICHIARAZIONE O GARANZIA, ESPRESSA O IMPLICITA, ALL'EMITTENTE O AI PROPRIETARI DI QUESTI FONDI O A QUALSIASI ALTRA PERSONA O ENTITÀ IN MERITO ALL'OPPORTUNITÀ DI INVESTIRE IN FONDI IN GENERALE O IN QUESTI FONDI IN PARTICOLARE O ALLA CAPACITÀ DI QUALSIASI INDICE MSCI DI SEGUIRE LA CORRISPONDENTE PERFORMANCE DEL MERCATO AZIONARIO. MSCI O LE SUE AFFILIATE SONO I LICENZIATARI DI ALCUNI MARCHI DI FABBRICA, MARCHI DI SERVIZIO E NOMI COMMERCIALI E DEGLI INDICI MSCI CHE SONO DETERMINATI, COMPOSTI E CALCOLATI DA MSCI SENZA ALCUN RIGUARDO PER QUESTI FONDI O PER L'EMITTENTE O I PROPRIETARI DI QUESTI FONDI O QUALSIASI ALTRA PERSONA O ENTITÀ. NESSUNA DELLE PARTI MSCI HA L'OBBLIGO DI PRENDERE IN CONSIDERAZIONE LE ESIGENZE DELL'EMITTENTE O DEI PROPRIETARI DI QUESTI FONDI O DI QUALSIASI ALTRA PERSONA O ENTITÀ NEL DETERMINARE, COMPORRE O CALCOLARE GLI INDICI MSCI. NESSUNA DELLE PARTI MSCI È RESPONSABILE O HA PARTECIPATO ALLA DETERMINAZIONE DEI TEMPI, DEI PREZZI O DELLE QUANTITÀ DI QUESTI FONDI DA EMETTERE O ALLA DETERMINAZIONE O AL CALCOLO DELL'EQUAZIONE O DEL CORRISPETTIVO IN CUI QUESTI FONDI SONO RISCATTABILI. INOLTRE, NESSUNA DELLE PARTI DI MSCI HA ALCUN OBBLIGO O RESPONSABILITÀ NEI CONFRONTI DELL'EMITTENTE O DEI PROPRIETARI DI QUESTI FONDI O DI QUALSIASI ALTRA PERSONA O ENTITÀ

IN RELAZIONE ALL'AMMINISTRAZIONE, ALLA COMMERCIALIZZAZIONE O ALL'OFFERTA DI MSCI Genomic Healthcare Innovation UCITS ETF.

SEBBENE MSCI OTTENGA LE INFORMAZIONI PER L'INCLUSIONE O PER L'UTILIZZO NEL CALCOLO DEGLI INDICI MSCI DA FONTI CHE MSCI RITIENE AFFIDABILI, NESSUNA DELLE PARTI MSCI ASSICURA O GARANTISCE L'ORIGINALITÀ, L'ACCURATEZZA E/O LA COMPLETEZZA DI QUALSIASI INDICE MSCI O DI QUALSIASI DATO IN ESSO INCLUSO. NESSUNA DELLE PARTI MSCI FORNISCE ALCUNA GARANZIA, ESPRESSA O IMPLICITA, IN MERITO AI RISULTATI CHE L'EMITTENTE DEI FONDI, I PROPRIETARI DEI FONDI O QUALSIASI ALTRA PERSONA O ENTITÀ POSSONO OTTENERE DALL'USO DI QUALSIASI INDICE MSCI O DI QUALSIASI DATO IVI INCLUSO. NESSUNA DELLE PARTI MSCI AVRÀ ALCUNA RESPONSABILITÀ PER EVENTUALI ERRORI, OMISSIONI O INTERRUZIONI DI O IN RELAZIONE A QUALSIASI INDICE MSCI O DATI IN ESSO INCLUSI. INOLTRE, NESSUNA DELLE PARTI MSCI FORNISCE GARANZIE ESPRESSE O IMPLICITE DI ALCUN TIPO E LE PARTI MSCI DECLINANO ESPRESSAMENTE TUTTE LE GARANZIE DI COMMERCIABILITÀ E DI IDONEITÀ PER UNO SCOPO PARTICOLARE, IN RELAZIONE A CIASCUN INDICE MSCI E A QUALSIASI DATO IVI INCLUSO. SENZA LIMITARE QUANTO SOPRA, IN NESSUN CASO LE PARTI MSCI SARANNO RESPONSABILI DI DANNI DIRETTI, INDIRETTI, SPECIALI, PUNITIVI, CONSEQUENZIALI O DI QUALSIASI ALTRO TIPO (COMPRESI I MANCATI PROFITTI) ANCHE SE AVVISATE DELLA POSSIBILITÀ DI TALI DANNI.

Nessun acquirente, venditore o detentore di questo titolo, prodotto o Comparto, o qualsiasi altra persona o entità, deve utilizzare o fare riferimento a qualsiasi nome commerciale, marchio di fabbrica o marchio di servizio di MSCI per sponsorizzare, appoggiare, commercializzare o promuovere questo titolo senza aver prima contattato MSCI per determinare se è necessaria l'autorizzazione di MSCI. In nessun caso una persona o un'entità può rivendicare un'affiliazione con MSCI senza la previa autorizzazione scritta di MSCI.