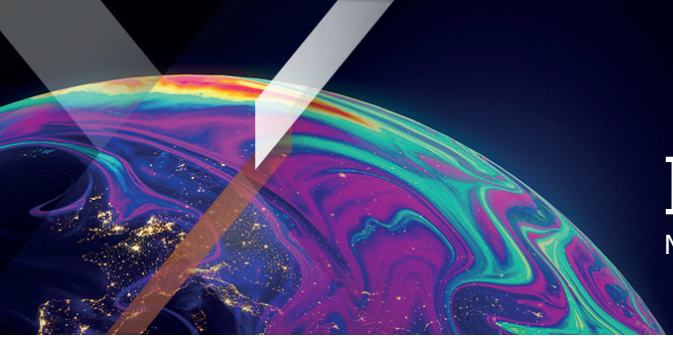

Xtrackers by DWS

# Factsheet

Materiale di marketing

## Xtrackers Europe Biodiversity Focus SRI UCITS ETF 1C

Un comparto di Xtrackers (IE) Plc

La presente scheda informativa è al 30 settembre 2026 salvo diversamente specificato.

### In breve

- Investimenti diretti in società rappresentate nelle 600 maggiori società in tutti i paesi europei
- Fornisce esposizione a titoli azionari che presentano un rischio legato alla biodiversità inferiore rispetto ai loro concorrenti di settore ed esclude attività commerciali che contribuiscono negativamente alla biodiversità
- Esclude le aziende che non rispettano alcuni standard minimi per quanto riguarda i criteri ambientali, sociali e di governance

### Informazioni relative al Fondo

| | |
|---|---|
| Codice ISIN | IE000VMAR5O6 |
| Valuta della Classe di Azioni | EUR |
| Valuta del Fondo | EUR |
| Data di lancio del Fondo | 26/09/2023 |
| Data di lancio della Classe di Azioni | 26/09/2023 |
| Domicilio | Irlanda |
| Metodologia d'investimento | Replica diretta (fisica) |
| Depositario | State Street Custodial Services (Ireland) Limited |
| Commissione annuale massima applicabile[1] | 0,30% p.a. |
| Utilizzo dei proventi | Capitalizzazione |
| NAV per azione | EUR 43,91 |
| Attivi amministrati del Fondo (AUM) | EUR 10,02 milioni |
| Totale azioni in circolazione | 228.100 |
| Trasparenza secondo il Regolamento (UE) 2019/2088 | Articolo 8<br />Il prodotto finanziario incorpora caratteristiche ESG |

[1] Consultare informazioni aggiuntive / glossario.

### Performance storica

» **Performance storica (online)**

### Informazioni sulla Quotazione e la Negoziazione

| Borsa | Bloomberg Ticker | Reuters RIC | Valuta di negoziazione |
|---|---|---|---|
| XETRA | XBEE GY | XBEE.DE | EUR |

### Rischi principali

Il Il valore dell'investimento potrebbe sia aumentare come potrebbe diminuire e le prestazioni passate non prevedono i rendimenti futuri. Il capitale di investimento può essere a rischio fino a una perdita totale.
Il valore di un investimento in azioni dipenderà da una serie di fattori tra i quali, a titolo esemplificativo e non esaustivo, le condizioni economiche e di mercato, il settore, la regione geografica e gli eventi politici.
Il Fondo è esposto ai movimenti del mercato in un singolo paese o in una singola regione, i quali potrebbero risentire negativamente degli sviluppi politici o economici, degli interventi del governo o di eventi naturali circostanze queste che non influenzerebbero un fondo che investe in mercati di maggiori dimensioni.
Quanto segue si applica in caso di sottoscrizione o liquidazione di azioni in una valuta diversa da quella del fondo o della classe di azioni: Attenzione al rischio di cambio. Riceverete pagamenti in una valuta straniera, quindi il rendimento finale che otterrete dipenderà dal tasso di cambio tra le due valute.

### Informazioni sull'Indice

| | |
|---|---|
| Index Name | ISS STOXX® Europe 600 Biodiversity Focus SRI Index |
| Index provider | STOXX Ltd. |
| Bloomberg | SXBIOSR |
| Valuta base dell'indice | EUR |
| Numero di titoli nell'indice | 291 |

Fonte: Fornitore dell'indice

### Caratteristiche principali dell'indice di riferimento

L'indice ISS STOXX® Europe 600 Biodiversity Focus SRI Index è concepito per riflettere l'andamento del seguente mercato:

- Aziende rappresentate nelle 600 più grandi aziende in tutti i paesi europei che soddisfano determinati standard minimi in materia di biodiversità e criteri ambientali, sociali e di governance
- Ponderato in base alla capitalizzazione di mercato corretta per il flottante
- Revisione su base trimestrale

Ulteriori informazioni sulla metodologia dell'indice, di selezione e ponderazione sono disponibili all'indirizzo www.msci.com

## I 10 principali componenti dell'ETF

| Emittente | ISIN | Ponderazione |
|---|---|---|
| ASML HOLDING | NL0010273215 | 5,92% |
| VESTAS WIND SYSTEMS | DK0061539921 | 3,97% |
| SIEMENS N AG | DE0007236101 | 3,39% |
| HSBC HOLDINGS PLC | GB0005405286 | 3,16% |
| ROCHE PS PAR AG | CH1499059983 | 2,89% |
| SCHNEIDER ELECTRIC | FR0000121972 | 2,79% |
| NOVARTIS AG | CH0012005267 | 2,67% |
| ASTRAZENECA PLC | GB0009895292 | 2,48% |
| SAP | DE0007164600 | 1,84% |
| ALLIANZ | DE0008404005 | 1,69% |

Fonte: DWS

## Informazioni su Xtrackers by DWS

DWS, piattaforma globale specializzata in soluzioni ETF ed ETC, ha avviato la propria attività nel 2007 con ETF che replicavano i principali indici di riferimento

Oggi, con un patrimonio UCITS in gestione di circa 348 miliardi di euro[1], Xtrackers è uno dei principali e consolidati Provider di ETF in Europa[2]. Con circa 300 prodotti, offre una gamma ampia e diversificata di ETF ed ETC efficienti e di elevata qualità, che coprono tutte le principali asset class, tra cui azioni, obbligazioni e materie prime.

La gamma è in costante evoluzione e i prodotti Xtrackers sono attualmente quotati su undici borse a livello globale..

[1] Fonte: DWS, al 31.08.2026

[2] Fonte: Deutsche Bank ETF Research

## Informazioni sui Xtrackers

DWS International GmbH,
Milan Branch
Via Filippo Turati 27
20121 Milano

E-Mail: Xtrackers@dws.com
Info: Xtrackers.com

## Informazioini Aggiuntive

Il Glossario dei Termini è disponibile all'indirizzo Xtrackers.com

## Informazioni legali

Questo documento è inteso come comunicazione di marketing e non crea alcun obbligo legalmente vincolante da parte di DWS Group GmbH & Co. KGaA e/o delle sue affiliate (DWS).

Il presente documento non costituisce una consulenza sugli investimenti. Senza limitazioni, il presente documento non costituisce un'offerta, un invito all'offerta o una raccomandazione a effettuare una transazione.

Prima di prendere una decisione d'investimento, gli investitori devono valutare, con o senza l'assistenza di un consulente d'investimento, se gli investimenti e le strategie descritti o forniti da DWS sono appropriati alla luce delle loro particolari esigenze d'investimento, dei loro obiettivi e della loro situazione finanziaria.

Le informazioni contenute nel presente documento sono state ottenute o derivate da fonti ritenute affidabili e aggiornate. Tuttavia, l'accuratezza o la completezza delle fonti non possono essere garantite.

In base alle informazioni contenute nel prospetto di vendita, la distribuzione dei prodotti menzionati nel presente documento è soggetta alle restrizioni delle giurisdizioni competenti. Il presente documento e le informazioni in esso contenute possono essere distribuiti e pubblicati solo nelle giurisdizioni in cui tale distribuzione e pubblicazione è consentita in conformità alle leggi vigenti in tali giurisdizioni. La distribuzione diretta o indiretta del presente documento è vietata negli Stati Uniti, nonché a o per conto di persone statunitensi o residenti negli Stati Uniti.

Xtrackers (IE) plc è un organismo d'investimento collettivo in valori mobiliari (OICVM) in conformità alle leggi e ai regolamenti applicabili e costituito come società d'investimento di tipo aperto con capitale variabile e responsabilità separata tra i rispettivi comparti.

Gli investitori devono acquistare e solitamente vendere le azioni di Xtrackers UCITS ETF su un mercato secondario con l'assistenza di un intermediario (ad esempio un agente di borsa) e possono incorrere in commissioni. Inoltre, gli investitori possono pagare più del valore patrimoniale netto corrente quando acquistano azioni e possono ricevere meno del valore patrimoniale netto corrente quando le vendono. Prima di prendere qualsiasi decisione di investimento, gli investitori devono fare riferimento ai Fattori di rischio contenuti nel Prospetto informativo e nel Documento contenente le informazioni chiave.

Il trattamento fiscale degli ETF UCITS di Xtrackers dipende dalla situazione individuale di ciascun investitore.

Xtrackers (IE) plc è costituita in Irlanda con numero di registrazione 393802 e ha sede legale al 78 Sir John Rogerson's Quay, Dublino 2, Irlanda. DWS Investment S.A. agisce come società di gestione di Xtrackers (IE) plc. La Società d'investimento può decidere di porre fine agli accordi presi per la commercializzazione di questo fondo.

Le informazioni complete sul Fondo, compresi tutti i rischi e i costi, sono contenute nel relativo prospetto informativo aggiornato. Insieme al relativo documento contenente le informazioni chiave, questi costituiscono gli unici documenti di vendita vincolanti per il Fondo. Gli investitori possono ottenere questi documenti, insieme alle informazioni regolamentari e agli ultimi documenti costitutivi del Fondo, in tedesco presso DWS Investment GmbH, Mainzer Landstraße 11-17, 60329 Francoforte sul Meno o in inglese presso DWS Investment S.A., 2, Boulevard Konrad Adenauer, L-1115 Lussemburgo, in forma stampata e gratuita, oppure disponibili nelle rispettive lingue presso Germania: https://etf.dws.com/de-de/ Austria: https://etf.dws.com/de-at/ Belgio: https://etf.dws.com/en-be/ Francia: https://etf.dws.com/fr-fr/ Italia: https://etf.dws.com/it-it/ Lussemburgo: https://etf.dws.com/en-lu/ Spagna: https://etf.dws.com/es-es/ Paesi Bassi: https://etf.dws.com/nl-nl/ Svezia: https://etf.dws.com/sv-se/ e Regno Unito/Irlanda: https://etf.dws.com/en-gb/ . Una sintesi dei diritti degli investitori è disponibile all'indirizzo www.etf.dws.com alla voce "About Us - How to Complain?".

**LA PERFORMANCE PASSATA NON È UNA GARANZIA DEI RISULTATI FUTURI**

© 2026 DWS International GmbH che agisce attraverso le sue filiali, se del caso.

## Avvertenze relative all'Indice

Il ISS STOXX® Europe 600 Biodiversity Focus SRI Index (l'"Indice") e i dati e i marchi in esso contenuti sono forniti da STOXX Ltd. o Qontigo Index GmbH, su licenza. STOXX Ltd. e Qontigo Index GmbH non sono state in alcun modo coinvolti in alcun modo nella creazione delle informazioni riportate e non danno alcuna garanzia ed escludono qualsiasi responsabilità (sia per negligenza che per altro motivo) - inclusi, senza limitazioni, l'accuratezza, l'adeguatezza, la correttezza e l'affidabilità delle informazioni riportate. accuratezza, adeguatezza, correttezza, completezza, tempestività e idoneità a qualsiasi scopo - in merito a qualsiasi informazione riportata o in relazione a
di qualsiasi informazione riportata o in relazione a eventuali errori, omissioni o interruzioni dell'Indice o dei suoi dati. È vietata qualsiasi diffusione o ulteriore distribuzione di tali informazioni relative a STOXX Ltd. o Qontigo Index GmbH. Index GmbH è vietata.