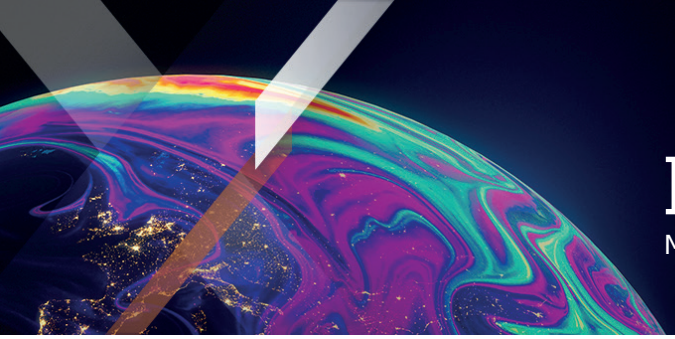

Xtrackers by DWS

# Factsheet

Marketing Material

# Xtrackers MSCI AC World Screened UCITS ETF 2C EUR Hedged

Ein Teilfonds von Xtrackers (IE) Plc

Dieses Informationsblatt entspricht dem Stand vom 30. September 2026 sofern nicht anders angegeben.

## Überblick

- Direkte Anlage in weltweiten Aktien
- Bietet ein diversifiziertes Engagement in Large- und Mid-Cap-Aktien, die im Vergleich zu ihren Mitbewerbern bessere ESG-Screened Eigenschaften und eine geringere Kohlenstoffemission aufweisen
- In EUR abgesichert

## Fonds Informationen

| | |
|---|---|
| ISIN | IE000VXC51U5 |
| Währung der Anteilsklasse | EUR |
| Fondswährung | EUR |
| Auflegungstermin des Fonds | 10.02.2014 |
| Auflegungstermin der Anteilsklasse | 08.06.2022 |
| Gesellschaftssitz | Irland |
| Portfoliomethode | Direkte Replikation (Physisch) |
| Verwahrstelle | State Street Custodial Services (Ireland) Limited |
| Pauschalgebühr[1] | 0,37% p.a. |
| Ertragsverwendung | Thesaurierend |
| Currency Hedging | Währungsgesichert (EUR) |
| Nettoinventarwert (NAV) | EUR 54,36 |
| Fondsvermögen | EUR 6,51 Milliarden |
| Im Umlauf befindliche Anteile insgesamt | 1,60 Millionen |
| Jährliche Rendite aus Wertpapierleihgeschäften[2] | 0,0376% |
| Transparenz gemäß Verordnung (EU) 2019/2088 | Artikel 8<br />Das Finanzprodukt umfasst ESG-Merkmale |

[1] Ein Glossar der Begriffe finden Sie unter etf.dws.com
[2] Bezogen auf die jährlichen Erträge aus Wertpapierleihgeschäften im vergangenen Jahr oder seit Beginn der Wertpapierleihgeschäfte durch den Fonds (vor weniger als einem Jahr), dividiert durch den Durchschnitt der vom Fonds verwalteten Vermögenswerte

## Performance

» **Historische Entwicklung (online)**

## Notierungs- und Handelsinformationen

| Börse | Bloomberg Ticker | Reuters RIC | Handels-währung |
|---|---|---|---|
| Borsa Italiana | XMAE IM | XMAE.MI | EUR |
| XETRA | XMAE GY | XMAE.DE | EUR |

## Risiken von Exchange Traded Funds (ETFs)

Der Fonds ist nicht kapitalgeschützt. Der Wert Ihrer Investition kann sowohl sinken als auch steigen. Die bisherige Wertentwicklung ist kein zuverlässiger Indikator für die zukünftige Wertentwicklung.
Der Fonds weist einen Bezug zu wirtschaftlich weniger entwickelten Ländern (auch bekannt als Schwellenländer) auf, die mit größeren Risiken als entwickelte Volkswirtschaften verbunden sind. Politische Unruhen und Konjunkturabschwünge können mit größerer Wahrscheinlichkeit eintreten und den Wert Ihrer Anlage beeinträchtigen.
Der Wert einer Aktienanlage ist von einer Reihe von Faktoren abhängig, zu denen unter anderem Marktbedingungen, aktuelle Wirtschaftslage, Branche, geografische Region sowie politische Ereignisse gehören.
Der Fonds setzt Finanzkontrakte (auch bekannt als Derivategeschäfte) mit der Absicht ein, die Auswirkungen von Wechselkursschwankungen zwischen der Währung seiner Vermögenswerte und der Währung der Anteile zu verringern. Diese Bemühungen können ohne Erfolg bleiben und verhindern, dass der Fonds von der Kurssteigerung einer bestimmten Währung profitiert, oder zur Folge haben, dass der Fonds Verluste aus dem Kursrückgang einer bestimmten Währung erleidet.
Folgendes gilt, wenn Sie Fondsanteile in einer anderen Währung als der Währung des Fonds oder der Anteilsklasse zeichnen oder abrechnen: Bitte beachten Sie das Währungsrisiko. Sie erhalten Zahlungen in einer anderen Währung, sodass Ihre endgültige Rendite vom Wechselkurs zwischen den beiden Währungen abhängen wird.

## Index Informationen

| | |
|---|---|
| Index Name | MSCI ACWI Select Screened Index |
| Index Provider | MSCI Inc. |
| Bloomberg Symbol | NE738671 |
| Index Basiswährung | EUR |
| Anzahl der Positionen im Index | 2.143 |

Quelle: Indexanbieter

## Eigenschaften des Index

Der MSCI ACWI SELECT SCREENED zielt darauf ab, die Wertentwicklung des folgenden Markts abzubilden:

- Unternehmen mit hoher und mittlerer Kapitalisierung aus Schwellenmarkt- und Industrieländern weltweit
- Wertpapiere, die von Unternehmen ausgegeben werden, die unter anderem die folgenden ESG-Standards nicht erfüllen, sind ausgenommen: mit umstrittenen Waffen assoziiert sind, eine MSCI ESG-Bewertung von "CCC" erhalten oder nicht bewertet werden, bestimmte Einnahmen aus Tabak, konventionellen Waffen, Kernwaffen, zivilen Feuerwaffen, thermischer Kohle, unkonventionellem und/oder arktischem Öl und Gasförderung sowie Palmöl erzielen; und jedes Emittenten mit einem umstrittenen MSCI-Ergebnis von 0
- Verringerung der Treibhausgasintensität im Verhältnis zum übergeordneten Index
- vierteljährliche Überprüfung

Weitere Informationen zur Index-, Auswahl- und Gewichtungsmethodik sind unter www.msci.com verfügbar

## Die 10 größten ETF-Bestandteile

| Wertpapier | ISIN | Gewichtung |
|---|---|---|
| NVIDIA | US67066G1040 | 5,46% |
| APPLE | US0378331005 | 5,15% |
| MICROSOFT | US5949181045 | 3,72% |
| AMAZON COM INC | US0231351067 | 2,47% |
| ALPHABET CLASS A | US02079K3059 | 2,09% |
| TAIWAN SEMICONDUCTOR MANUFACTURING | TW0002330008 | 1,91% |
| ALPHABET CLASS C | US02079K1079 | 1,64% |
| BROADCOM INC | US11135F1012 | 1,64% |
| META PLATFORMS CLASS A | US30303M1027 | 1,63% |
| MICRON TECHNOLOGY | US5951121038 | 1,24% |

Quelle: DWS

## Über uns

Xtrackers, die globale Plattform für ETF- und ETC-Lösungen der DWS, begann 2007 mit ETFs auf große Leitindizes.

Inzwischen ist Xtrackers mit einem verwalteten UCITS-Vermögen von aktuell rund 348 Mrd. Euro[1] einer der größten und etabliertesten ETF-Anbieter in Europa[2].

Mit rund 300 Produkten bietet Xtrackers ein breites Spektrum an effizienten, qualitativ hochwertigen ETFs und ETCs auf alle wichtigen Anlageklassen wie Aktien, Anleihen und Rohstoffe. Die Produktpalette wird kontinuierlich erweitert.

Derzeit sind Xtrackers Produkte an elf Börsen weltweit gelistet.

[1] Quelle: DWS, Stand 31.08.2026

[2] Quelle: Deutsche Bank ETF Research

## Mehr Informationen zu Xtrackers

DWS International GmbH
Xtrackers Team
Mainzer Landstrasse 11-17
60329 Frankfurt am Main

E-Mail: Xtrackers@dws.com
Website: www.Xtrackers.com

## Zusätzliche Information

Ein Glossar der Begriffe finden Sie unter etf.dws.com.

## Haftungsausschluss

Dieses Dokument ist als Marketingmitteilung gedacht und begründet keine rechtsverbindlichen Verpflichtungen seitens der DWS Group GmbH & Co. KGaA und/oder mit ihr verbundener Unternehmen (DWS).

Dieses Dokument stellt keine Anlageberatung dar. Ohne Einschränkung stellt dieses Dokument kein Angebot, keine Aufforderung zur Abgabe eines Angebots und keine Empfehlung zum Abschluss einer Transaktion dar.

Bevor ein Anleger eine Anlageentscheidung trifft, muss er mit oder ohne Unterstützung eines Anlageberaters abwägen, ob die von der DWS beschriebenen oder zur Verfügung gestellten Anlagen und Strategien im Hinblick auf seine besonderen Anlagebedürfnisse, Ziele und finanziellen Verhältnisse angemessen sind.

Die in diesem Dokument enthaltenen Informationen stammen aus Quellen, die wir für zuverlässig und aktuell halten. Die Richtigkeit oder Vollständigkeit der Quellen kann jedoch nicht garantiert werden.

Gemäß den Angaben im Verkaufsprospekt unterliegt der Vertrieb der in diesem Dokument genannten Produkte den Beschränkungen der jeweiligen Rechtsordnungen. Dieses Dokument und die darin enthaltenen Informationen dürfen nur in Rechtsordnungen verteilt und veröffentlicht werden, in denen eine solche Verteilung und Veröffentlichung nach dem in diesen Rechtsordnungen geltenden Recht zulässig ist. Die direkte oder indirekte Verbreitung dieses Dokuments in den USA sowie an oder für Rechnung von US-Personen und Personen mit Wohnsitz in den USA ist verboten.

Xtrackers (IE) plc ist ein Organismus für gemeinsame Anlagen in Wertpapieren (OGAW) gemäß den geltenden Gesetzen und Vorschriften und wurde als offene Investmentgesellschaft mit variablem Kapital und getrennter Haftung zwischen den einzelnen Teilfonds gegründet.

Anleger müssen Anteile an Xtrackers OGAW-ETFs auf einem Sekundärmarkt mit Hilfe eines Intermediärs (z. B. eines Börsenmaklers) kaufen und in der Regel auch wieder verkaufen, wofür Gebühren anfallen können. Darüber hinaus können Anleger beim Kauf von Anteilen mehr als den aktuellen Nettoinventarwert zahlen und beim Verkauf weniger als den aktuellen Nettoinventarwert erhalten. Bevor sie eine Anlageentscheidung treffen, sollten Anleger die Risikofaktoren im Prospekt und im Basisinformationsblatt lesen.

Die steuerliche Behandlung der Xtrackers OGAW-ETFs hängt von den individuellen Umständen des jeweiligen Anlegers ab.

Xtrackers (IE) plc ist in Irland unter der Registernummer 393802 eingetragen und hat ihren Sitz in 78 Sir John Rogerson's Quay, Dublin 2, Irland. Die DWS Investment S.A. fungiert als Verwaltungsgesellschaft von Xtrackers (IE) plc. Die Investmentgesellschaft kann beschließen, die für den Vertrieb dieses Fonds getroffenen Vereinbarungen zu kündigen.

Vollständige Informationen über den Fonds, einschließlich aller Risiken und Kosten, sind dem jeweils aktuellen Prospekt zu entnehmen. Diese stellen zusammen mit dem jeweiligen Basisinformationsblatt die einzigen verbindlichen Verkaufsunterlagen für den Fonds dar. Der Anleger erhält diese Unterlagen zusammen mit den aufsichtsrechtlichen Informationen sowie den aktuellen Gründungsunterlagen des Fonds in deutscher Sprache bei der DWS Investment GmbH, Mainzer Landstraße 11-17, 60329 Frankfurt am Main oder in englischer Sprache bei der DWS Investment S.A., 2, Boulevard Konrad Adenauer, L-1115 Luxemburg, in gedruckter Form kostenlos oder in den jeweiligen Sprachen bei Deutschland: https://etf.dws.com/de-de/ Österreich: https://etf.dws.com/de-at/ Belgien: https://etf.dws.com/en-be/ Frankreich: https://etf.dws.com/fr-fr/ Italien: https://etf.dws.com/it-it/ Luxemburg: https://etf.dws.com/en-lu/ Spanien: https://etf.dws.com/es-es/ Niederlande: https://etf.dws.com/nl-nl/ Schweden: https://etf.dws.com/sv-se/ und UK/Irland: https://etf.dws.com/en-gb/. Eine Zusammenfassung der Anlegerrechte finden Sie unter www.etf.dws.com unter "Über uns - Wie kann ich mich beschweren?".

**VERGANGENE LEISTUNGEN SIND KEINE GARANTIE FÜR ZUKÜNFTIGE ERGEBNISSE.**

© 2026 DWS International GmbH, gegebenenfalls handelnd durch ihre Niederlassungen

## Index Haftungsausschluss

Die MSCI AC World Screened UCITS ETF WERDEN NICHT VON MSCI INC. ("MSCI") ODER EINEM SEINER ANGESCHLOSSENEN UNTERNEHMEN, INFORMATIONSANBIETER ODER EINER ANDEREN DRITTPARTEI, die an der Zusammenstellung, Berechnung oder Erstellung eines MSCI-Index beteiligt ist oder damit in Verbindung steht, gesponsert, befürwortet, verkauft oder beworben (zusammenfassend die "MSCI-PARTEIEN"). DIE MSCI-INDIZES SIND DAS AUSSCHLIESSLICHE EIGENTUM VON MSCI. MSCI UND DIE NAMEN DER MSCI-INDIZES SIND DIENSTLEISTUNGSMARKEN VON MSCI ODER SEINEN VERBUNDENEN UNTERNEHMEN UND WURDEN FÜR DIE NUTZUNG FÜR BESTIMMTE ZWECKE VOM PRINCIPAL LIZENZIERT. KEINE DER MSCI-PARTEIEN GIBT GEGENÜBER DEM EMITTENTEN ODER DEN EIGENTÜMERN DIESER FONDS ODER EINER ANDEREN NATÜRLICHEN ODER JURISTISCHEN PERSON EINE AUSDRÜCKLICHE ODER STILLSCHWEIGENDE ZUSICHERUNG ODER GARANTIE HINSICHTLICH DER RATSAMKEIT EINER ANLAGE IN FONDS IM ALLGEMEINEN ODER IN DIESE FONDS IM BESONDEREN ODER DER FÄHIGKEIT EINES MSCI-INDEXES, DIE ENTSPRECHENDE AKTIENMARKTENTWICKLUNG ABZUBILDEN. MSCI ODER SEINE VERBUNDENEN UNTERNEHMEN SIND DIE LIZENZGEBER BESTIMMTER MARKEN, DIENSTLEISTUNGSMARKEN UND HANDELSNAMEN SOWIE DER MSCI-INDIZES, DIE VON MSCI OHNE BERÜCKSICHTIGUNG DIESER FONDS ODER DER EMITTENTEN ODER EIGENTÜMER DIESER FONDS ODER ANDERER NATÜRLICHER ODER JURISTISCHER PERSONEN BESTIMMT, ZUSAMMENGESTELLT UND BERECHNET WERDEN. KEINE DER MSCI-PARTEIEN IST VERPFLICHTET, DIE BEDÜRFNISSE DES EMITTENTEN ODER EIGENTÜMERS DIESER FONDS ODER EINER ANDEREN NATÜRLICHEN

ODER JURISTISCHEN PERSON BEI DER BESTIMMUNG, ZUSAMMENSTELLUNG ODER BERECHNUNG DER MSCI-INDIZES ZU BERÜCKSICHTIGEN. KEINE DER MSCI-PARTEIEN IST FÜR DIE BESTIMMUNG DES ZEITPUNKTS, DER PREISE ODER DER MENGEN DIESER FONDS, DIE AUSGEGEBEN WERDEN SOLLEN, ODER FÜR DIE BESTIMMUNG ODER BERECHNUNG DER GLEICHUNG ODER DES ENTGELTS, IN DIE DIESE FONDS ZURÜCKGENOMMEN WERDEN KÖNNEN, VERANTWORTLICH ODER HAT SICH DARAN BETEILIGT. Darüber hinaus hat keine der MSCI-Parteien irgendeine Verpflichtung oder Haftung gegenüber dem Emittenten oder den Eigentümern dieser Fonds oder irgendeiner anderen Person oder Einrichtung im Zusammenhang mit der Verwaltung, Vermarktung oder dem Angebot von MSCI AC World Screened UCITS ETF.

OBWOHL MSCI DIE INFORMATIONEN ZUR AUFNAHME IN ODER ZUR VERWENDUNG BEI DER BERECHNUNG DER MSCI-INDIZES AUS QUELLEN BEZIEHT, DIE MSCI FÜR ZUVERLÄSSIG HÄLT, ÜBERNIMMT KEINE DER MSCI-PARTEIEN EINE GEWÄHRLEISTUNG ODER GARANTIE FÜR DIE ORIGINALITÄT, GENAUIGKEIT UND/ODER VOLLSTÄNDIGKEIT EINES MSCI-INDEX ODER DARIN ENTHALTENER DATEN. KEINE DER MSCI-PARTEIEN ÜBERNIMMT EINE AUSDRÜCKLICHE ODER STILLSCHWEIGENDE GARANTIE FÜR DIE ERGEBNISSE, DIE DER EMITTENT DER FONDS, DIE EIGENTÜMER DER FONDS ODER EINE ANDERE NATÜRLICHE ODER JURISTISCHE PERSON DURCH DIE VERWENDUNG EINES MSCI-INDEXES ODER DARIN ENTHALTENER DATEN ERZIELEN KÖNNEN. KEINE DER MSCI-PARTEIEN ÜBERNIMMT EINE HAFTUNG FÜR FEHLER, AUSLASSUNGEN ODER UNTERBRECHUNGEN VON ODER IN VERBINDUNG MIT EINEM MSCI-INDEX ODER DARIN ENTHALTENEN DATEN. FERNER GIBT KEINE DER MSCI-PARTEIEN AUSDRÜCKLICHE ODER STILLSCHWEIGENDE GARANTIEN JEGLICHER ART AB, UND DIE MSCI-PARTEIEN LEHNEN HIERMIT AUSDRÜCKLICH ALLE GARANTIEN DER MARKTGÄNGIGKEIT UND EIGNUNG FÜR EINEN BESTIMMTEN ZWECK IN BEZUG AUF JEDEN MSCI-INDEX UND ALLE DARIN ENTHALTENEN DATEN AB. OHNE EINSCHRÄNKUNG DES VORSTEHENDEN HAFTEN DIE MSCI-PARTEIEN IN KEINEM FALL FÜR DIREKTE, INDIREKTE, BESONDERE, STRAFENDE, FOLGE- ODER ANDERE SCHÄDEN (EINSCHLIESSLICH ENTGANGENER GEWINNE), SELBST WENN SIE ÜBER DIE MÖGLICHKEIT SOLCHER SCHÄDEN INFORMIERT WURDEN.

Kein Käufer, Verkäufer oder Inhaber dieses Wertpapiers, Produkts oder Fonds oder eine andere natürliche oder juristische Person darf einen MSCI-Handelsnamen, ein MSCI-Warenzeichen oder eine MSCI-Dienstleistungsmarke verwenden oder darauf verweisen, um dieses Wertpapier zu sponsern, zu unterstützen, zu vermarkten oder zu fördern, ohne sich zuvor mit MSCI in Verbindung zu setzen, um zu klären, ob die Erlaubnis von MSCI erforderlich ist. Unter keinen Umständen darf eine natürliche oder juristische Person ohne vorherige schriftliche Genehmigung von MSCI eine Zugehörigkeit zu MSCI behaupten.