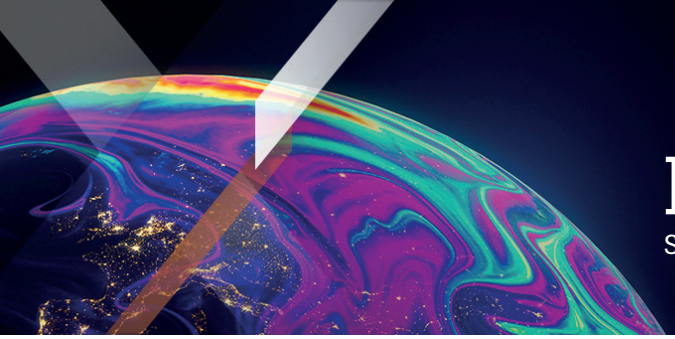

Xtrackers by DWS

Factsheet

Support Commercial

Xtrackers MSCI AC World Screened UCITS ETF 2C EUR Hedged

Un compartiment de Xtrackers (IE) Plc

La fiche d'information est datée du 30 septembre 2026 sauf mention contraire.

L'ATTENTION DES INVESTISSEURS EST ATTIREE SUR LE FAIT QUE CET OPCVM PRESENTE, AU REGARD DES ATTENTES DE L'AUTORITE DES MARCHES FINANCIERS, UNE COMMUNICATION DISPROPORTIONNEE SUR LA PRISE EN COMPTE DES CRITERES EXTRA-FINANCIERS DANS SA GESTION

En bref

- Investissement direct en actions internationales
- Fournit une exposition diversifiée aux actions de grande et moyenne capitalisations
- Couverte en EUR

Informations sur le fonds

ISIN	IE000VXC51U5
Devise de la part	EUR
Devise du fonds	EUR
Date de lancement du Fonds	10/02/2014
Date de lancement de la part	08/06/2022
Domiciliation du fonds	Irlande
Méthodologie d'investissement	Réplication directe (physique)
Dépositaire	State Street Custodial Services (Ireland) Limited
Frais annuels maximum[1]	0,37% p.a.
Politique de distribution	Capitalisation
Couverture de devises	Couverture Devise (EUR)
Valeur liquidative par action	EUR 54,36
Encours sous gestion	EUR 6,51 Milliard
Nombre total de titres en circulation	1,60 Million
Rendement annuel de prêt de titres[2]	0,0376%
Transparence selon la Réglementation (UE) 2019/2088	Article 8 Le produit financier intègre des caractéristiques ESG

[1] Veuillez consulter les informations supplémentaires / glossaire.
[2] Basé sur le revenu annuel des prêts de titres divisé par les actifs sous gestion moyens du fonds au cours de l'année écoulée ou depuis que le fonds a commencé à prêter des titres (si il a commencé il y a moins d'un an)

Performance historique

» **Performance historique (online)**

Cotations et transactions

Bourse	Code Bloomberg	Code Reuters	Devise
Borsa Italiana	XMAE IM	XMAE.MI	EUR
XETRA	XMAE GY	XMAE.DE	EUR

Risques clés

La valeur de votre investissement peut évoluer à la baisse comme à la hausse et les performances passées ne prédisent pas les rendements futurs. Le capital des investisseurs peut être en danger jusqu'à concurrence d'une perte totale.
Le Fonds est exposé à des économies en voie de développement (les marchés émergents), qui impliquent des risques plus importants que dans les économies plus développées. Les troubles politiques et les crises économiques peuvent y être plus fréquents et peuvent avoir une incidence sur votre investissement.
La valeur d'un investissement en actions dépend d'un grand nombre de facteurs, parmi lesquels figurent notamment les conditions économiques et boursières, le secteur économique, la zone géographique et les événements politiques.
Le Fonds aura recours à des contrats financiers (produits dérivés) pour tenter de limiter l'effet des fluctuations des taux de change entre la devise de la Part et la devise des actions. Cette stratégie peut ne pas être efficace et peut empêcher le Fonds de tirer profit d'une hausse de valeur (ou exposer le Fonds à une baisse de valeur) d'une devise particulière.
Les points suivants s'appliquent si vous souscrivez ou réglez des actions dans une devise différente de celle du fonds ou de la classe d'actions : Attention au risque de change. Les sommes qui vous seront versées le seront dans une autre monnaie.

Informations sur l'indice

Nom de l'indice	MSCI ACWI Select Screened Index
Fournisseur d'indices	MSCI Inc.
Ticker Bloomberg	NE738671
Devise de base de l'indice	EUR
Nombre de constituants de l'indice	2.143

Source: Fournisseur d'indices

Caractéristiques clés de l'indice de référence

L'indice MSCI ACWI SELECT SCREENED vise à refléter la performance du marché suivant:

- Sociétés de grande et moyenne capitalisations de pays internationaux émergents et développés
- Révisé sur une base trimestrielle

De plus amples informations concernant l'indice, la sélection et la méthodologie de pondération sont disponibles sur le site www.msci.com.

Titres principaux détenus par le fonds

Émetteur	ISIN	Pondération
NVIDIA	US67066G1040	5,46%
APPLE	US0378331005	5,15%
MICROSOFT	US5949181045	3,72%
AMAZON COM INC	US0231351067	2,47%
ALPHABET CLASS A	US02079K3059	2,09%
TAIWAN SEMICONDUCTOR MANUFACTURING	TW0002330008	1,91%
ALPHABET CLASS C	US02079K1079	1,64%
BROADCOM INC	US11135F1012	1,64%
META PLATFORMS CLASS A	US30303M1027	1,63%
MICRON TECHNOLOGY	US5951121038	1,24%

Source: DWS

À propos de nous

Xtrackers, la plateforme mondiale de DWS dédiée aux ETF et ETC, a été lancée en 2007 avec des ETF répliquant les principaux indices de référence. Aujourd'hui, avec environ 348 milliards d'euros[1] d'actifs UCITS sous gestion, Xtrackers figure parmi les plus grands et les plus établis fournisseurs d'ETF en Europe[2].

Avec près de 300 produits, Xtrackers propose une gamme complète d'ETF et d'ETC couvrant toutes les principales classes d'actifs, notamment les actions, les obligations et les matières premières.

Les produits Xtrackers sont actuellement cotés sur onze places boursières dans le monde.

[1] Source: DWS, au 31.08.2026

[2] Source: Deutsche Bank ETF Research Xtrackers

Informations Xtrackers

DWS International GmbH, Paris Branch
Xtrackers Team
Avenue Franklin D. Roosevelt 23-25
75008 Paris
France

E-Mail: Xtrackers@dws.com
Info: Xtrackers.com

Information Additionnelle

Veuillez trouver un Glossaire sur etf.dws.com.

Avertissement relatif au fonds

Ce document est conçu comme une communication marketing et ne crée aucune obligation juridiquement contraignante pour DWS Group GmbH & Co. KGaA et/ou de ses filiales (DWS).

Ce document ne constitue pas un conseil en investissement. Sans limitation, ce document ne constitue pas une offre, une invitation à offrir ou une recommandation à conclure une quelconque transaction.

Avant de prendre une décision d'investissement, les investisseurs doivent examiner, avec ou sans l'aide d'un conseiller en investissement, si les investissements et les stratégies décrits ou fournis par DWS sont appropriés à la lumière de leurs besoins d'investissement particuliers, de leurs objectifs et de leur situation financière.

Les informations contenues dans le présent document ont été obtenues ou dérivées de sources considérées comme fiables et actuelles. Toutefois, l'exactitude et l'exhaustivité des sources ne peuvent être garanties.

Selon les informations contenues dans le prospectus de vente, la distribution des produits mentionnés dans ce document est soumise aux restrictions des juridictions concernées. Ce document et les informations qu'il contient ne peuvent être distribués et publiés que dans les juridictions où cette distribution et cette publication sont autorisées par la loi applicable dans ces juridictions. La distribution directe ou indirecte de ce document est interdite aux Etats-Unis ainsi qu'aux personnes américaines et aux personnes résidant aux Etats-Unis ou pour leur compte.

Xtrackers (IE) plc est un organisme de placement collectif en valeurs mobilières (OPCVM) conformément aux lois et réglementations applicables. Il a été créé en tant que société d'investissement à capital variable et à responsabilité séparée entre ses compartiments respectifs.

Les investisseurs doivent acheter et généralement vendre des actions des Xtrackers UCITS ETF sur un marché secondaire avec l'aide d'un intermédiaire (par exemple un courtier en valeurs mobilières) et peuvent encourir des frais pour ce faire. En outre, les investisseurs peuvent payer plus que la valeur nette d'inventaire actuelle lorsqu'ils achètent des actions et peuvent recevoir moins que la valeur nette d'inventaire actuelle lorsqu'ils les vendent. Avant de prendre une décision d'investissement, les investisseurs doivent se référer aux facteurs de risque figurant dans le prospectus et le document d'informations clés.

Le traitement fiscal des Xtrackers UCITS ETF dépend de la situation individuelle de chaque investisseur.

Xtrackers (IE) plc est une société de droit irlandais immatriculée sous le numéro 393802 et dont le siège social est situé à 78 Sir John Rogerson's Quay, Dublin 2, Irlande. DWS Investment S.A. agit en tant que société de gestion de Xtrackers (IE) plc. La SICAV peut décider de mettre fin aux dispositions prises pour la commercialisation de ce fonds.

Des informations complètes sur le fonds, y compris les risques et les coûts, sont disponibles dans le prospectus en vigueur. Avec le document d'informations clés correspondant, ils constituent les seuls documents de vente contraignants pour le fonds. Les investisseurs peuvent obtenir ces documents, ainsi que des informations réglementaires et les derniers documents constitutifs du Fonds en allemand auprès de DWS Investment GmbH, Mainzer Landstraße 11-17, 60329 Francfort-sur-le-Main, ou en anglais auprès de DWS Investment S.A., 2, Boulevard Konrad Adenauer, L-1115 Luxembourg, sous forme imprimée et sans frais, ou dans les langues respectives en Allemagne : https://etf.dws.com/de-de/ Autriche : https://etf.dws.com/de-at/ Belgique : https://etf.dws.com/en-be/ France : https://etf.dws.com/fr-fr/ Italie : https://etf.dws.com/it-it/ Luxembourg : https://etf.dws.com/en-lu/ Espagne : https://etf.dws.com/es-es/ Pays-Bas : https://etf.dws.com/nl-nl/ Suède : https://etf.dws.com/sv-se/ et Royaume-Uni/Irlande : https://etf.dws.com/en-gb/ . Un résumé des droits des investisseurs est disponible à l'adresse www.etf.dws.com sous la rubrique " A propos de nous - Comment porter plainte?".

LES PERFORMANCES PASSEES NE GARANTISSENT PAS LES RESULTATS FUTURS.

© 2026 DWS International GmbH, agissant par l'intermédiaire de ses succursales, le cas échéant.

Mentions légales concernant l'indice

Le MSCI AC World Screened UCITS ETF N'EST PAS PARRAÎT, ENDUISÉ, VENDU OU PROMU PAR MSCI INC. (" MSCI ") OU L'UNE DE SES FILIALES, L'UN DE SES FOURNISSEURS D'INFORMATIONS OU UN AUTRE TIERS IMPLIQUÉ DANS, OU LIÉ À, LA COMPILATION, LE CALCUL OU LA CRÉATION D'UN INDICE MSCI (collectivement, les " PARTIES MSCI "). LES INDICES MSCI SONT LA PROPRIÉTÉ EXCLUSIVE DE MSCI. MSCI ET LES NOMS DES INDICES MSCI SONT DES MARQUES DE SERVICE DE MSCI OU DE SES SOCIÉTÉS AFFILIÉES ET ONT FAIT L'OBJET D'UNE LICENCE D'UTILISATION À CERTAINES FINS PAR PRINCIPAL. AUCUNE DES PARTIES MSCI NE FAIT DE DÉCLARATION OU NE DONNE DE GARANTIE, EXPRESSE OU IMPLICITE, À L'ÉMETTEUR OU AUX PROPRIÉTAIRES DE CES FONDS OU À TOUTE AUTRE PERSONNE OU ENTITÉ CONCERNANT L'OPPORTUNITÉ D'INVESTIR DANS DES FONDS EN GÉNÉRAL OU DANS CES FONDS EN PARTICULIER OU LA CAPACITÉ DE TOUT INDICE MSCI À SUIVRE LA PERFORMANCE CORRESPONDANTE DU MARCHÉ BOURSIER. MSCI OU SES AFFILIÉS SONT LES CONCÉDANTS DE LICENCE DE CERTAINES MARQUES DE COMMERCE, MARQUES DE SERVICE ET NOMS COMMERCIAUX ET DES INDICES MSCI QUI SONT DÉTERMINÉS, COMPOSÉS ET CALCULÉS PAR MSCI SANS ÉGARD À CES FONDS OU À L'ÉMETTEUR OU AUX PROPRIÉTAIRES DE CES FONDS OU À TOUTE AUTRE PERSONNE OU ENTITÉ. AUCUNE DES PARTIES MSCI N'A L'OBLIGATION DE PRENDRE EN CONSIDÉRATION LES BESOINS DE L'ÉMETTEUR OU DES PROPRIÉTAIRES DE CES FONDS OU DE TOUTE AUTRE PERSONNE OU ENTITÉ DANS LA DÉTERMINATION, LA COMPOSITION OU LE CALCUL DES INDICES MSCI. AUCUNE DES PARTIES MSCI N'EST RESPONSABLE OU N'A PARTICIPÉ À LA DÉTERMINATION DU CALENDRIER, DES PRIX OU DES QUANTITÉS DE CES FONDS À

ÉMETTRE OU À LA DÉTERMINATION OU AU CALCUL DE L'ÉQUATION PAR LAQUELLE OU DE LA CONTREPARTIE DANS LAQUELLE CES FONDS SONT RACHETABLES. EN OUTRE, AUCUNE DES PARTIES MSCI N'A D'OBLIGATION OU DE RESPONSABILITÉ ENVERS L'ÉMETTEUR OU LES PROPRIÉTAIRES DE CES FONDS OU TOUTE AUTRE PERSONNE OU ENTITÉ EN LIEN AVEC L'ADMINISTRATION, LA COMMERCIALISATION OU L'OFFRE DE MSCI AC World Screened UCITS ETF.

BIEN QUE MSCI OBTIENNE DES INFORMATIONS POUR INCLUSION DANS OU POUR UTILISATION DANS LE CALCUL DES INDICES MSCI À PARTIR DE SOURCES QUE MSCI CONSIDÈRE COMME FIABLES, AUCUNE DES PARTIES MSCI NE GARANTIT L'ORIGINALITÉ, L'EXACTITUDE ET/OU L'EXHAUSTIVITÉ DE TOUT INDICE MSCI OU DE TOUTE DONNÉE INCLUSE DANS CELUI-CI. AUCUNE DES PARTIES MSCI NE DONNE DE GARANTIE, EXPRESSE OU IMPLICITE, QUANT AUX RÉSULTATS QUI SERONT OBTENUS PAR L'ÉMETTEUR DES FONDS, LES PROPRIÉTAIRES DES FONDS, OU TOUTE AUTRE PERSONNE OU ENTITÉ, SUITE À L'UTILISATION DE TOUT INDICE MSCI OU DE TOUTE DONNÉE INCLUSE DANS CELUI-CI. AUCUNE DES PARTIES MSCI N'EST RESPONSABLE DES ERREURS, OMISSIONS OU INTERRUPTIONS DE OU EN RELATION AVEC TOUT INDICE MSCI OU TOUTE DONNÉE INCLUSE DANS CELUI-CI. DE PLUS, AUCUNE DES PARTIES MSCI NE FAIT DE GARANTIE EXPRESSE OU IMPLICITE DE QUELQUE NATURE QUE CE SOIT, ET LES PARTIES MSCI REJETTENT EXPRESSÉMENT PAR LA PRÉSENTE TOUTE GARANTIE DE QUALITÉ MARCHANDE ET D'ADÉQUATION À UN USAGE PARTICULIER, EN CE QUI CONCERNE CHAQUE INDICE MSCI ET TOUTE DONNÉE INCLUSE DANS CELUI-CI. SANS LIMITER CE QUI PRÉCÈDE, LES PARTIES MSCI NE SERONT EN AUCUN CAS RESPONSABLES DE TOUT DOMMAGE DIRECT, INDIRECT, SPÉCIAL, PUNITIF, CONSÉCUTIF OU AUTRE (Y COMPRIS LES PERTES DE PROFITS), MÊME SI ELLES ONT ÉTÉ INFORMÉES DE LA POSSIBILITÉ DE TELS DOMMAGES.

Aucun acheteur, vendeur ou détenteur de ce titre, produit ou fonds, ou toute autre personne ou entité, ne doit utiliser ou faire référence à un nom commercial, une marque de commerce ou une marque de service de MSCI pour parrainer, approuver, commercialiser ou promouvoir ce titre sans avoir préalablement contacté MSCI pour déterminer si l'autorisation de MSCI est requise. En aucun cas, une personne ou une entité ne peut revendiquer une quelconque affiliation avec MSCI sans l'autorisation écrite préalable de MSCI.