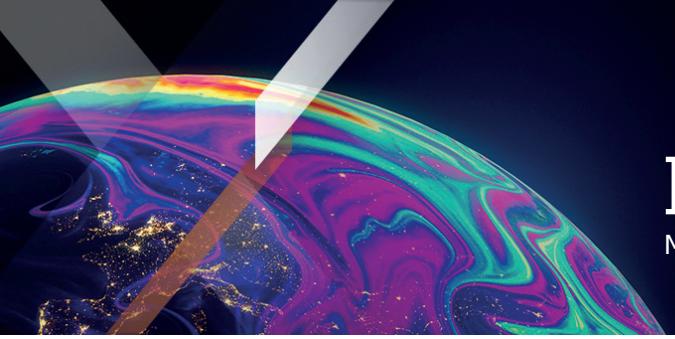

Xtrackers by DWS

Factsheet

Marketing Material

Xtrackers MSCI World ex USA UCITS ETF 1D

Ein Teilfonds von Xtrackers (IE) Plc

Dieses Informationsblatt entspricht dem Stand vom 30. September 2026 sofern nicht anders angegeben.

Überblick

- Direktanlage in globalen Aktien ohne die Vereinigten Staaten von Amerika
- Bietet ein diversifiziertes Engagement in Aktien mit großer und mittlerer Marktkapitalisierung aus dem globalen Aktienmarkt der Industrieländer mit einer Marktpräsenz von 85%.
- Deckt 22 von 23 Ländern des entwickelten Marktes ab

Fonds Informationen

ISIN	IE000Z0FC0G5
Währung der Anteilsklasse	USD
Fondswährung	USD
Auflegungstermin des Fonds	06.03.2024
Auflegungstermin der Anteilsklasse	05.02.2025
Gesellschaftssitz	Irland
Portfoliomethode	Direkte Replikation (Physisch)
Verwahrstelle	State Street Custodial Services (Ireland) Limited
Pauschalgebühr[1]	0,15% p.a.
Ertragsverwendung	Ausschüttend
Nettoinventarwert (NAV)	USD 12,64
Fondsvermögen	USD 8,11 Milliarden
Im Umlauf befindliche Anteile insgesamt	22,34 Millionen

[1] Ein Glossar der Begriffe finden Sie unter etf.dws.com

Performance

» **Historische Entwicklung (online)**

Notierungs- und Handelsinformationen

Börse	Bloomberg Ticker	Reuters RIC	Handels-währung
London Stock Exchange	EXU1 LN	EXU1.L	USD
XETRA	EXU1 GY	EXU1.DE	EUR

Risiken von Exchange Traded Funds (ETFs)

Der Fonds ist nicht kapitalgeschützt. Der Wert Ihrer Investition kann sowohl sinken als auch steigen. Die bisherige Wertentwicklung ist kein zuverlässiger Indikator für die zukünftige Wertentwicklung.
Der Fonds unterliegt einem Währungsrisiko. Devisenmärkte können sehr volatil sein. An Devisenmärkten können starke Kursschwankungen innerhalb sehr kurzer Zeiträume auftreten und dazu führen, dass in Bezug auf Ihre Anlage ein Verlust entsteht.
Der Wert einer Aktienanlage ist von einer Reihe von Faktoren abhängig, zu denen unter anderem Marktbedingungen, aktuelle Wirtschaftslage, Branche, geografische Region sowie politische Ereignisse gehören.
Folgendes gilt, wenn Sie Fondsanteile in einer anderen Währung als der Währung des Fonds oder der Anteilsklasse zeichnen oder abrechnen: Bitte beachten Sie das Währungsrisiko. Sie erhalten Zahlungen in einer anderen Währung, sodass Ihre endgültige Rendite vom Wechselkurs zwischen den beiden Währungen abhängen wird.

Index Informationen

Index Name	MSCI WORLD ex USA
Index Provider	MSCI Inc.
Bloomberg Symbol	M1WOU
Index Basiswährung	USD
Anzahl der Positionen im Index	756

Quelle: Indexanbieter

Eigenschaften des Index

Der MSCI World ex USA Index zielt darauf ab, die Performance des folgenden Marktes abzubilden:

- Large- und Mid-Cap-Unternehmen aus den globalen entwickelten Märkten mit Ausnahme der Vereinigten Staaten von Amerika
- Deckt ungefähr 85% der Free-Float-Marktkapitalisierung ab
- Gewichtet nach der um den Streubesitz bereinigten Marktkapitalisierung
- Wird vierteljährlich überprüft

Weitere Informationen über den Index, die Auswahl und die Gewichtungsmethode finden Sie unter www.msci.com

Die 10 größten ETF-Bestandteile

Wertpapier	ISIN	Gewichtung
ASML HOLDING	NL0010273215	2,87%
HSBC HOLDINGS PLC	GB0005405286	1,33%
ROCHE PS PAR AG	CH1499059983	1,20%
NOVARTIS AG	CH0012005267	1,17%
ASTRAZENECA PLC	GB0009895292	1,17%
ROYAL BANK OF CANADA	CA7800871021	1,17%
NESTLE SA	CH0038863350	1,09%
SIEMENS N AG	DE0007236101	0,93%
SHELL	GB00BP6MXD84	0,88%
MITSUBISHI UFJ FINANCIAL GROUP	JP3902900004	0,88%

Quelle: DWS

Über uns

Xtrackers, die globale Plattform für ETF- und ETC-Lösungen der DWS, begann 2007 mit ETFs auf große Leitindizes.

Inzwischen ist Xtrackers mit einem verwalteten UCITS-Vermögen von aktuell rund 348 Mrd. Euro[1] einer der größten und etabliertesten ETF-Anbieter in Europa[2].

Mit rund 300 Produkten bietet Xtrackers ein breites Spektrum an effizienten, qualitativ hochwertigen ETFs und ETCs auf alle wichtigen Anlageklassen wie Aktien, Anleihen und Rohstoffe. Die Produktpalette wird kontinuierlich erweitert.

Derzeit sind Xtrackers Produkte an elf Börsen weltweit gelistet.

[1] Quelle: DWS, Stand 31.08.2026

[2] Quelle: Deutsche Bank ETF Research

Mehr Informationen zu Xtrackers

DWS International GmbH
Xtrackers Team
Mainzer Landstrasse 11-17
60329 Frankfurt am Main

E-Mail: Xtrackers@dws.com
Website: www.Xtrackers.com

Zusätzliche Information

Ein Glossar der Begriffe finden Sie unter etf.dws.com.

Haftungsausschluss

Dieses Dokument ist als Marketingmitteilung gedacht und begründet keine rechtsverbindlichen Verpflichtungen seitens der DWS Group GmbH & Co. KGaA und/oder mit ihr verbundener Unternehmen (DWS).

Dieses Dokument stellt keine Anlageberatung dar. Ohne Einschränkung stellt dieses Dokument kein Angebot, keine Aufforderung zur Abgabe eines Angebots und keine Empfehlung zum Abschluss einer Transaktion dar.

Bevor ein Anleger eine Anlageentscheidung trifft, muss er mit oder ohne Unterstützung eines Anlageberaters abwägen, ob die von der DWS beschriebenen oder zur Verfügung gestellten Anlagen und Strategien im Hinblick auf seine besonderen Anlagebedürfnisse, Ziele und finanziellen Verhältnisse angemessen sind.

Die in diesem Dokument enthaltenen Informationen stammen aus Quellen, die wir für zuverlässig und aktuell halten. Die Richtigkeit oder Vollständigkeit der Quellen kann jedoch nicht garantiert werden.

Gemäß den Angaben im Verkaufsprospekt unterliegt der Vertrieb der in diesem Dokument genannten Produkte den Beschränkungen der jeweiligen Rechtsordnungen. Dieses Dokument und die darin enthaltenen Informationen dürfen nur in Rechtsordnungen verteilt und veröffentlicht werden, in denen eine solche Verteilung und Veröffentlichung nach dem in diesen Rechtsordnungen geltenden Recht zulässig ist. Die direkte oder indirekte Verbreitung dieses Dokuments in den USA sowie an oder für Rechnung von US-Personen und Personen mit Wohnsitz in den USA ist verboten.

Xtrackers (IE) plc ist ein Organismus für gemeinsame Anlagen in Wertpapieren (OGAW) gemäß den geltenden Gesetzen und Vorschriften und wurde als offene Investmentgesellschaft mit variablem Kapital und getrennter Haftung zwischen den einzelnen Teilfonds gegründet.

Anleger müssen Anteile an Xtrackers OGAW-ETFs auf einem Sekundärmarkt mit Hilfe eines Intermediärs (z. B. eines Börsenmaklers) kaufen und in der Regel auch wieder verkaufen, wofür Gebühren anfallen können. Darüber hinaus können Anleger beim Kauf von Anteilen mehr als den aktuellen Nettoinventarwert zahlen und beim Verkauf weniger als den aktuellen Nettoinventarwert erhalten. Bevor sie eine Anlageentscheidung treffen, sollten Anleger die Risikofaktoren im Prospekt und im Basisinformationsblatt lesen.

Die steuerliche Behandlung der Xtrackers OGAW-ETFs hängt von den individuellen Umständen des jeweiligen Anlegers ab.

Xtrackers (IE) plc ist in Irland unter der Registernummer 393802 eingetragen und hat ihren Sitz in 78 Sir John Rogerson's Quay, Dublin 2, Irland. Die DWS Investment S.A. fungiert als Verwaltungsgesellschaft von Xtrackers (IE) plc. Die Investmentgesellschaft kann beschließen, die für den Vertrieb dieses Fonds getroffenen Vereinbarungen zu kündigen.

Vollständige Informationen über den Fonds, einschließlich aller Risiken und Kosten, sind dem jeweils aktuellen Prospekt zu entnehmen. Diese stellen zusammen mit dem jeweiligen Basisinformationsblatt die einzigen verbindlichen Verkaufsunterlagen für den Fonds dar. Der Anleger erhält diese Unterlagen zusammen mit den aufsichtsrechtlichen Informationen sowie den aktuellen Gründungsunterlagen des Fonds in deutscher Sprache bei der DWS Investment GmbH, Mainzer Landstraße 11-17, 60329 Frankfurt am Main oder in englischer Sprache bei der DWS Investment S.A., 2, Boulevard Konrad Adenauer, L-1115 Luxemburg, in gedruckter Form kostenlos oder in den jeweiligen Sprachen bei Deutschland: https://etf.dws.com/de-de/ Österreich: https://etf.dws.com/de-at/ Belgien: https://etf.dws.com/en-be/ Frankreich: https://etf.dws.com/fr-fr/ Italien: https://etf.dws.com/it-it/ Luxemburg: https://etf.dws.com/en-lu/ Spanien: https://etf.dws.com/es-es/ Niederlande: https://etf.dws.com/nl-nl/ Schweden: https://etf.dws.com/sv-se/ und UK/Irland: https://etf.dws.com/en-gb/. Eine Zusammenfassung der Anlegerrechte finden Sie unter www.etf.dws.com unter "Über uns - Wie kann ich mich beschweren?".

VERGANGENE LEISTUNGEN SIND KEINE GARANTIE FÜR ZUKÜNFTIGE ERGEBNISSE.

© 2026 DWS International GmbH, gegebenenfalls handelnd durch ihre Niederlassungen

Index Haftungsausschluss

Die MSCI World ex USA UCITS ETF WERDEN NICHT VON MSCI INC. ("MSCI") ODER EINEM SEINER ANGESCHLOSSENEN UNTERNEHMEN, INFORMATIONSANBIETER ODER EINER ANDEREN DRITTPARTEI, die an der Zusammenstellung, Berechnung oder Erstellung eines MSCI-Index beteiligt ist oder damit in Verbindung steht, gesponsert, befürwortet, verkauft oder beworben (zusammenfassend die "MSCI-PARTEIEN"). DIE MSCI-INDIZES SIND DAS AUSSCHLIESSLICHE EIGENTUM VON MSCI. MSCI UND DIE NAMEN DER MSCI-INDIZES SIND DIENSTLEISTUNGSMARKEN VON MSCI ODER SEINEN VERBUNDENEN UNTERNEHMEN UND WURDEN FÜR DIE NUTZUNG FÜR BESTIMMTE ZWECKE VOM PRINCIPAL LIZENZIERT. KEINE DER MSCI-PARTEIEN GIBT GEGENÜBER DEM EMITTENTEN ODER DEN EIGENTÜMERN DIESER FONDS ODER EINER ANDEREN NATÜRLICHEN ODER JURISTISCHEN PERSON EINE AUSDRÜCKLICHE ODER STILLSCHWEIGENDE ZUSICHERUNG ODER GARANTIE HINSICHTLICH DER RATSAMKEIT EINER ANLAGE IN FONDS IM ALLGEMEINEN ODER IN DIESE FONDS IM BESONDEREN ODER DER FÄHIGKEIT EINES MSCI-INDEXES, DIE ENTSPRECHENDE AKTIENMARKTENTWICKLUNG ABZUBILDEN. MSCI ODER SEINE VERBUNDENEN UNTERNEHMEN SIND DIE LIZENZGEBER BESTIMMTER MARKEN, DIENSTLEISTUNGSMARKEN UND HANDELSNAMEN SOWIE DER MSCI-INDIZES, DIE VON MSCI OHNE BERÜCKSICHTIGUNG DIESER FONDS ODER DER EMITTENTEN ODER EIGENTÜMER DIESER FONDS ODER ANDERER NATÜRLICHER ODER JURISTISCHER PERSONEN BESTIMMT, ZUSAMMENGESTELLT UND BERECHNET WERDEN. KEINE DER MSCI-PARTEIEN IST VERPFLICHTET, DIE BEDÜRFNISSE DES EMITTENTEN ODER EIGENTÜMERS DIESER FONDS ODER EINER ANDEREN NATÜRLICHEN

ODER JURISTISCHEN PERSON BEI DER BESTIMMUNG, ZUSAMMENSTELLUNG ODER BERECHNUNG DER MSCI-INDIZES ZU BERÜCKSICHTIGEN. KEINE DER MSCI-PARTEIEN IST FÜR DIE BESTIMMUNG DES ZEITPUNKTS, DER PREISE ODER DER MENGEN DIESER FONDS, DIE AUSGEGEBEN WERDEN SOLLEN, ODER FÜR DIE BESTIMMUNG ODER BERECHNUNG DER GLEICHUNG ODER DES ENTGELTS, IN DIE DIESE FONDS ZURÜCKGENOMMEN WERDEN KÖNNEN, VERANTWORTLICH ODER HAT SICH DARAN BETEILIGT. Darüber hinaus hat keine der MSCI-Parteien irgendeine Verpflichtung oder Haftung gegenüber dem Emittenten oder den Eigentümern dieser Fonds oder irgendeiner anderen Person oder Einrichtung im Zusammenhang mit der Verwaltung, Vermarktung oder dem Angebot von MSCI World ex USA UCITS ETF.

OBWOHL MSCI DIE INFORMATIONEN ZUR AUFNAHME IN ODER ZUR VERWENDUNG BEI DER BERECHNUNG DER MSCI-INDIZES AUS QUELLEN BEZIEHT, DIE MSCI FÜR ZUVERLÄSSIG HÄLT, ÜBERNIMMT KEINE DER MSCI-PARTEIEN EINE GEWÄHRLEISTUNG ODER GARANTIE FÜR DIE ORIGINALITÄT, GENAUIGKEIT UND/ODER VOLLSTÄNDIGKEIT EINES MSCI-INDEX ODER DARIN ENTHALTENER DATEN. KEINE DER MSCI-PARTEIEN ÜBERNIMMT EINE AUSDRÜCKLICHE ODER STILLSCHWEIGENDE GARANTIE FÜR DIE ERGEBNISSE, DIE DER EMITTENT DER FONDS, DIE EIGENTÜMER DER FONDS ODER EINE ANDERE NATÜRLICHE ODER JURISTISCHE PERSON DURCH DIE VERWENDUNG EINES MSCI-INDEXES ODER DARIN ENTHALTENER DATEN ERZIELEN KÖNNEN. KEINE DER MSCI-PARTEIEN ÜBERNIMMT EINE HAFTUNG FÜR FEHLER, AUSLASSUNGEN ODER UNTERBRECHUNGEN VON ODER IN VERBINDUNG MIT EINEM MSCI-INDEX ODER DARIN ENTHALTENEN DATEN. FERNER GIBT KEINE DER MSCI-PARTEIEN AUSDRÜCKLICHE ODER STILLSCHWEIGENDE GARANTIEN JEGLICHER ART AB, UND DIE MSCI-PARTEIEN LEHNEN HIERMIT AUSDRÜCKLICH ALLE GARANTIEN DER MARKTGÄNGIGKEIT UND EIGNUNG FÜR EINEN BESTIMMTEN ZWECK IN BEZUG AUF JEDEN MSCI-INDEX UND ALLE DARIN ENTHALTENEN DATEN AB. OHNE EINSCHRÄNKUNG DES VORSTEHENDEN HAFTEN DIE MSCI-PARTEIEN IN KEINEM FALL FÜR DIREKTE, INDIREKTE, BESONDERE, STRAFENDE, FOLGE- ODER ANDERE SCHÄDEN (EINSCHLIESSLICH ENTGANGENER GEWINNE), SELBST WENN SIE ÜBER DIE MÖGLICHKEIT SOLCHER SCHÄDEN INFORMIERT WURDEN.

Kein Käufer, Verkäufer oder Inhaber dieses Wertpapiers, Produkts oder Fonds oder eine andere natürliche oder juristische Person darf einen MSCI-Handelsnamen, ein MSCI-Warenzeichen oder eine MSCI-Dienstleistungsmarke verwenden oder darauf verweisen, um dieses Wertpapier zu sponsern, zu unterstützen, zu vermarkten oder zu fördern, ohne sich zuvor mit MSCI in Verbindung zu setzen, um zu klären, ob die Erlaubnis von MSCI erforderlich ist. Unter keinen Umständen darf eine natürliche oder juristische Person ohne vorherige schriftliche Genehmigung von MSCI eine Zugehörigkeit zu MSCI behaupten.