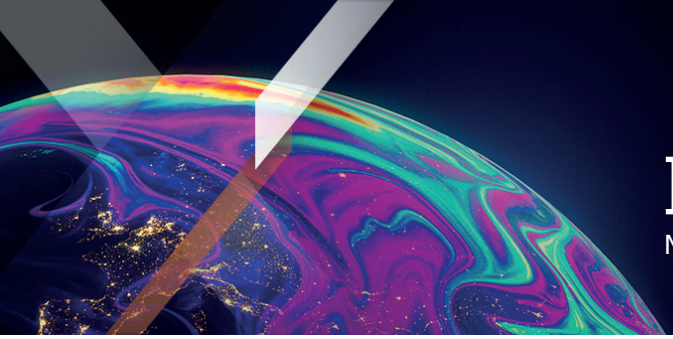

Xtrackers by DWS

Factsheet

Material Commercial

Xtrackers MSCI USA Screened UCITS ETF 1C

Un subfondo de Xtrackers (IE) Plc

Esta ficha descriptiva es del 30 de septiembre de 2026 a menos que se especifique lo contrario.

Resumen

- Inversión directa en valores de renta variable de EE. UU.
- Proporciona exposición diversificada a Valores de renta variable de alta y mediana capitalización que muestran mejores características ambientales, sociales y de gobernanza (ESG, por sus siglas en inglés) y menor exposición al carbono en comparación con sus homólogos

Información del subfondo

ISIN	IE00BJZ2DC62
Moneda de la clase de acciones	USD
Moneda del subfondo	USD
Fecha de lanzamiento del fondo	06/03/2015
Fecha de lanzamiento de la clase de acciones	06/03/2015
Domicilio	Irlanda
Metodología de la cartera	Réplica Directa (Física)
Custodio	State Street Custodial Services (Ireland) Limited
Comisión Global máxima[1]	0,07% p.a.
Tratamiento de los rendimientos	Acumulación
Valor teórico de la acción	USD 67,17
Activos totales del subfondo	USD 1,23 mil millones
Acciones totales en circulación	16,21 millones
Rendimiento anual del Préstamo de valores[2]	0,0015%
Transparencia según el Reglamento (UE) 2019/2088	Artículo 8 El producto financiero integra criterios ESG

[1] Consulte información adicional / glosario.
[2] Basado en los ingresos anuales del préstamo de valores dividido por la media de los activos gestionados del fondo durante el último año o desde que el fondo comenzó el préstamo de valores (si es un periodo inferior a un año)

Rentabilidad histórica

» **Rentabilidad histórica (online)**

Información de cotización y negociación

Mercado	Código Bloomberg	Reuters RIC	Moneda de negociación
Borsa Italiana	XRSM IM	XRSM.MI	EUR
BX Swiss	XRSM BW	XRSM.BN	CHF
London Stock Exchange	XRMU LN	XRMU.L	USD
London Stock Exchange	XRSS LN	XRSS.L	GBX
XETRA	XRSM GY	XRSM.DE	EUR

Principales riesgos

El valor de su inversión El valor de su inversión podría subir o bajar y el rendimiento pasado no predice los rendimientos futuros.
El valor de una inversión en acciones dependerá de varios factores, incluidos entre otros, las condiciones económicas y del mercado, el sector, la zona geográfica y los acontecimientos políticos.
El Fondo está expuesto a movimientos del mercado bursátil de un solo país o región que podría verse perjudicado por la evolución política o económica, las medidas adoptadas por el gobierno o sucesos naturales que no afectan a un fondo que invierte en mercados más amplios.
En caso de que suscriba o liquide acciones en una moneda diferente de la que corresponde al fondo o la clase de acciones, será de aplicación lo siguiente: Tenga presente el riesgo de cambio. Usted recibirá los pagos en una moneda diferente, por lo que el rendimiento final que reciba dependerá del tipo de cambio entre ambas monedas.

Información del índice

Index Name	MSCI USA Select Screened Index
Index Provider	MSCI Inc.
Símbolo de Bloomberg	NU737014
Divisa base del índice	USD
Número de valores del índice	474

Fuente: Index Provider
*El 20/10/2021 el ETF cambió de índice de referencia al MSCI USA Select Screened Index y pasó a denominarse MSCI USA Screened UCITS ETF. Antes del cambio el ETF replicaba el RUSSELL MIDCAP INDEX.

Funciones clave de índice de referencia

El objetivo del MSCI USA SELECT SCREENED es reflejar la rentabilidad del siguiente mercado:

- Empresas de alta y mediana capitalización de los Estados Unidos
- Se excluyen los valores emitidos por entidades que no cumplan los siguientes estándares ESG, entre otras: estén relacionadas con las armas controvertidas, tengan una calificación de CCC según la puntuación en términos ESG de MSCI o carezcan de calificación alguna, obtengan ingresos del tabaco, las armas convencionales, las armas nucleares, las armas de fuego civiles, el carbón térmico, la extracción no convencional y/o ártica de petróleo y gas, y el aceite de palma; y cualquier emisor con una puntuación de las controversias de MSCI de 0
- Reducción de la intensidad de los gases de efecto invernadero en relación con el índice de referencia
- Revisión trimestral

El sitio web www.msci.com contiene información adicional sobre el índice y su metodología de selección y ponderación

10 principales componentes del ETF

Emisor	ISIN	Ponderación
NVIDIA	US67066G1040	8,49%
APPLE	US0378331005	8,02%
MICROSOFT	US5949181045	5,80%
AMAZON COM INC	US0231351067	3,84%
ALPHABET CLASS A	US02079K3059	3,24%
ALPHABET CLASS C	US02079K1079	2,56%
BROADCOM INC	US11135F1012	2,55%
META PLATFORMS CLASS A	US30303M1027	2,53%
MICRON TECHNOLOGY	US5951121038	1,92%
TESLA INC	US88160R1014	1,65%

Fuente: DWS

Quiénes somos

Xtrackers, la plataforma global de DWS especializada para soluciones en ETF y ETC, se lanzó en 2007 con una gama inicial de ETF que replicaban los principales índices de referencia. En la actualidad, con aproximadamente 348 mil millones de euros[1] en activos UCITS bajo gestión, Xtrackers se encuentra entre los proveedores de ETF más grandes y consolidados de Europa[2].

Con alrededor de 300 productos, Xtrackers ofrece una gama amplia de ETF y ETC eficientes y de alta calidad que cubren las principales clases de activos, incluidas renta variable, renta fija y materias primas. La oferta de productos continúa ampliándose.

Los productos de Xtrackers cotizan actualmente en once bolsas de todo el mundo.

[1] Fuente: DWS, a 31.08.2026

[2] Fuente: Deutsche Bank ETF Research Xtrackers

Información adicional sobre Xtrackers

DWS International GmbH
Sucursal en España | Xtrackers Team
Paseo de la Castellana 18, 4 Planta
Madrid 28046, España

E-Mail: Xtrackers@dws.com
Info: Xtrackers.com

Información Adicional

Encuentre el Glosario en etf.dws.com.

Aviso legal

Este documento está concebido como comunicación de marketing y no crea ninguna obligación jurídicamente vinculante por parte de DWS Group GmbH & Co. KGaA y/o sus filiales (DWS).

Este documento no constituye asesoramiento de inversión. Sin limitación, este documento no constituye una oferta, una invitación a ofrecer o una recomendación para entrar en cualquier transacción.

Antes de tomar una decisión de inversión, los inversores deben considerar, con o sin la ayuda de un asesor de inversiones, si las inversiones y estrategias descritas o proporcionadas por DWS son apropiadas a la luz de sus necesidades particulares de inversión, objetivos y circunstancias financieras.

La información contenida en este documento se ha obtenido o derivado de fuentes consideradas fiables y actuales. No obstante, no puede garantizarse la exactitud o exhaustividad de las fuentes.

De acuerdo con la información contenida en el folleto de venta, la distribución de los productos mencionados en este documento está sujeta a las restricciones de las jurisdicciones pertinentes. Este documento y la información que contiene sólo pueden distribuirse y publicarse en jurisdicciones en las que dicha distribución y publicación estén permitidas de conformidad con la legislación aplicable en dichas jurisdicciones. Queda prohibida la distribución directa o indirecta de este documento en EE.UU., así como a personas estadounidenses y residentes en EE.UU. o por cuenta de las mismas.

Xtrackers (IE) plc es un organismo de inversión colectiva en valores mobiliarios (OICVM) de conformidad con las leyes y reglamentos aplicables y constituido como sociedad de inversión de capital variable y responsabilidad segregada entre sus respectivos compartimentos.

Los inversores deben comprar y normalmente deben vender acciones de Xtrackers UCITS ETF en un mercado secundario con la ayuda de un intermediario (por ejemplo, un agente de bolsa) y pueden incurrir en comisiones por hacerlo. Además, los inversores pueden pagar más que el valor liquidativo actual al comprar acciones y pueden recibir menos que el valor liquidativo actual al venderlas. Antes de tomar cualquier decisión de inversión, los inversores deben consultar los Factores de riesgo del Folleto y del Documento de datos fundamentales.

El tratamiento fiscal de los ETF OICVM de Xtrackers depende de las circunstancias individuales de cada inversor.

Xtrackers (IE) plc está constituida en Irlanda con el número de registro 393802 y tiene su domicilio social en 78 Sir John Rogerson's Quay, Dublín 2, Irlanda. DWS Investment S.A. actúa como sociedad gestora de Xtrackers (IE) plc. La Sociedad de Inversión puede decidir poner fin a los acuerdos establecidos para la comercialización de este fondo.

La información completa sobre el Fondo, incluidos todos los riesgos y costes, puede consultarse en el folleto actual correspondiente. Junto con el correspondiente documento de datos fundamentales, constituyen los únicos documentos de venta vinculantes del Fondo. Los inversores pueden obtener estos documentos, junto con la información reglamentaria, así como los últimos documentos constitutivos del Fondo en alemán en DWS Investment GmbH, Mainzer Landstraße 11-17, 60329 Frankfurt am Main o en inglés en DWS Investment S.A., 2, Boulevard Konrad Adenauer, L-1115 Luxembourg, en forma impresa gratuita, o disponibles en los idiomas respectivos en Alemania: https://etf.dws.com/de-de/ Austria: https://etf.dws.com/de-at/ Bélgica: https://etf.dws.com/en-be/ Francia: https://etf.dws.com/fr-fr/ Italia: https://etf.dws.com/it-it/ Luxemburgo: https://etf.dws.com/en-lu/ España: https://etf.dws.com/es-es/ Países Bajos: https://etf.dws.com/nl-nl/ Suecia: https://etf.dws.com/sv-se/ y Reino Unido/Irlanda: https://etf.dws.com/en-gb/ . Puede consultar un resumen de los derechos de los inversores en www.etf.dws.com, en el apartado "Quiénes somos - ¿Cómo reclamar?".

EL RENDIMIENTO PASADO NO ES GARANTÍA DE RESULTADOS FUTUROS

© 2026 DWS International GmbH actuando a través de sus sucursales cuando proceda

Advertencia sobre el Índice

El MSCI USA Screened UCITS ETF NO ESTÁ PATROCINADO, RESPALDADO, VENDIDO O PROMOVIDO POR MSCI INC. ("MSCI") O CUALQUIERA DE SUS AFILIADOS, PROVEEDORES DE INFORMACIÓN U OTRO TERCERO INVOLUCRADO EN, O RELACIONADO CON, COMPILAR, CALCULAR O CREAR CUALQUIER ÍNDICE MSCI (COLECTIVAMENTE, LAS "PARTES MSCI"). LOS ÍNDICES MSCI SON PROPIEDAD EXCLUSIVA DE MSCI. MSCI Y LOS NOMBRES DE LOS ÍNDICES MSCI SON MARCAS DE SERVICIO DE MSCI O SUS FILIALES Y HAN SIDO AUTORIZADAS PARA SU USO CON DETERMINADOS FINES POR PARTE DE PRINCIPAL. NINGUNA DE LAS PARTES DE MSCI OFRECE NINGUNA DECLARACIÓN O GARANTÍA, EXPRESA O IMPLÍCITA, AL EMISOR O A LOS PROPIETARIOS DE ESTOS FONDOS NI A NINGUNA OTRA PERSONA O ENTIDAD CON RESPECTO A LA CONVENIENCIA DE INVERTIR EN FONDOS EN GENERAL O EN ESTOS FONDOS EN PARTICULAR, O A LA CAPACIDAD DE CUALQUIER ÍNDICE MSCI DE SEGUIR LA RENTABILIDAD BURSÁTIL CORRESPONDIENTE. MSCI O SUS FILIALES SON LOS LICENCIANTES DE CIERTAS MARCAS COMERCIALES, MARCAS DE SERVICIO Y NOMBRES COMERCIALES Y DE LOS ÍNDICES MSCI QUE SON DETERMINADOS, COMPUESTOS Y CALCULADOS POR MSCI SIN TENER EN CUENTA ESTOS FONDOS O EL EMISOR O LOS PROPIETARIOS DE ESTOS FONDOS O CUALQUIER OTRA PERSONA O ENTIDAD. NINGUNA DE LAS PARTES DE MSCI TIENE OBLIGACIÓN ALGUNA DE TOMAR EN CONSIDERACIÓN LAS NECESIDADES DEL EMISOR O DE LOS PROPIETARIOS DE ESTOS FONDOS O DE CUALQUIER OTRA PERSONA O ENTIDAD A LA HORA DE DETERMINAR, COMPONER O CALCULAR LOS ÍNDICES MSCI. NINGUNA DE LAS PARTES DEL MSCI ES RESPONSABLE NI HA PARTICIPADO EN LA DETERMINACIÓN DEL CALENDARIO, LOS PRECIOS O LAS CANTIDADES DE ESTOS FONDOS QUE SE EMITIRÁN, NI EN LA DETERMINACIÓN O EL CÁLCULO DE LA ECUACIÓN O LA CONTRAPRESTACIÓN EN LA QUE ESTOS FONDOS SON REEMBOLSABLES. ADEMÁS, NINGUNA DE LAS PARTES DE MSCI TIENE NINGUNA OBLIGACIÓN O RESPONSABILIDAD CON EL EMISOR O LOS PROPIETARIOS DE ESTOS

FONDOS NI CON NINGUNA OTRA PERSONA O ENTIDAD EN RELACIÓN CON LA ADMINISTRACIÓN, LA COMERCIALIZACIÓN O LA OFERTA DE MSCI USA Screened UCITS ETF.

AUNQUE MSCI OBTENDRÁ LA INFORMACIÓN PARA SU INCLUSIÓN EN LOS ÍNDICES MSCI O PARA SU USO EN EL CÁLCULO DE LOS MISMOS DE FUENTES QUE MSCI CONSIDERE FIABLES, NINGUNA DE LAS PARTES MSCI GARANTIZA LA ORIGINALIDAD, EXACTITUD Y/O EXHAUSTIVIDAD DE NINGÚN ÍNDICE MSCI NI DE NINGÚN DATO INCLUIDO EN EL MISMO. NINGUNA DE LAS PARTES DE MSCI OFRECE GARANTÍA ALGUNA, EXPRESA O IMPLÍCITA, EN CUANTO A LOS RESULTADOS QUE PUEDAN OBTENER EL EMISOR DE LOS FONDOS, LOS PROPIETARIOS DE LOS FONDOS O CUALQUIER OTRA PERSONA O ENTIDAD, DEL USO DE CUALQUIER ÍNDICE MSCI O DE CUALQUIER DATO INCLUIDO EN EL MISMO. NINGUNA DE LAS PARTES DE MSCI TENDRÁ RESPONSABILIDAD ALGUNA POR ERRORES, OMISIONES O INTERRUPCIONES DE O EN RELACIÓN CON CUALQUIER ÍNDICE MSCI O CUALQUIER DATO INCLUIDO EN EL MISMO. ADEMÁS, NINGUNA DE LAS PARTES MSCI OFRECE GARANTÍAS EXPRESAS O IMPLÍCITAS DE NINGÚN TIPO, Y POR LA PRESENTE LAS PARTES MSCI RENUNCIAN EXPRESAMENTE A TODAS LAS GARANTÍAS DE COMERCIABILIDAD E IDONEIDAD PARA UN FIN DETERMINADO, CON RESPECTO A CADA ÍNDICE MSCI Y A CUALQUIER DATO INCLUIDO EN EL MISMO. SIN PERJUICIO DE LO ANTERIOR, EN NINGÚN CASO LAS PARTES MSCI SERÁN RESPONSABLES DE NINGÚN DAÑO DIRECTO, INDIRECTO, ESPECIAL, PUNITIVO, CONSECUENTE O DE CUALQUIER OTRO TIPO (INCLUIDO EL LUCRO CESANTE), AUN CUANDO SE LES HAYA NOTIFICADO LA POSIBILIDAD DE TALES DAÑOS.

Ningún comprador, vendedor o titular de este valor, producto o Fondo, ni ninguna otra persona o entidad, debe utilizar o hacer referencia a ningún nombre comercial, marca comercial o marca de servicio de MSCI para patrocinar, respaldar, comercializar o promocionar este valor sin ponerse primero en contacto con MSCI para determinar si se requiere el permiso de MSCI. Bajo ninguna circunstancia podrá ninguna persona o entidad afirmar estar afiliada a MSCI sin el permiso previo por escrito de MSCI.

