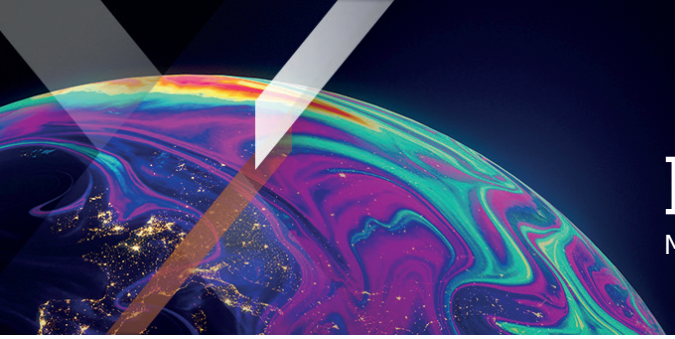

Xtrackers by DWS

Factsheet

Materiale di marketing

Xtrackers MSCI Emerging Markets ex China UCITS ETF 1C

Un comparto di Xtrackers (IE) Plc

La presente scheda informativa è al 30 settembre 2026 salvo diversamente specificato.

In breve

- Investimento diretto in titoli azionari dei mercati emergenti
- Fornisce esposizione a titoli azionari di società ad alta e media capitalizzazione che presentano caratteristiche ESG più elevate e un'esposizione al carbonio inferiore rispetto ai relativi omologhi
- Metodologia ESG Screened

Informazioni relative al Fondo

Codice ISIN	IE00BM67HJ62
Valuta della Classe di Azioni	GBP
Valuta del Fondo	GBP
Data di lancio del Fondo	27/02/2015
Data di lancio della Classe di Azioni	27/02/2015
Domicilio	Irlanda
Metodologia d'investimento	Replica diretta (fisica)
Depositario	State Street Custodial Services (Ireland) Limited
Commissione annuale massima applicabile[1]	0,16% p.a.
Utilizzo dei proventi	Capitalizzazione
NAV per azione	GBP 141,54
Attivi amministrati del Fondo (AUM)	GBP 131,50 milioni
Totale azioni in circolazione	929.117

[1] Consultare informazioni aggiuntive / glossario.

Performance storica

» **Performance storica (online)**

Informazioni sulla Quotazione e la Negoziazione

Borsa	Bloomberg Ticker	Reuters RIC	Valuta di negoziazione
Borsa Italiana	XDEX IM	XDEX.MI	EUR
London Stock Exchange	XDEG LN	XDEG.L	USD
London Stock Exchange	XDEX LN	XDEX.L	GBX
SIX - Swiss Exchange	XDEX SW	XDEX.S	CHF
XETRA	XDEX GY	XDEX.DE	EUR

Rischi principali

Il Il valore dell'investimento potrebbe sia aumentare come potrebbe diminuire e le prestazioni passate non prevedono i rendimenti futuri. Il capitale di investimento può essere a rischio fino a una perdita totale.
Il Fondo è esposto ai mercati valutari che possono presentare una volatilità elevata. Tali mercati possono evidenziare ampie oscillazioni di prezzo nell'arco di periodi di tempo estremamente ridotti e questo potrebbe determinare una perdita a carico del vostro investimento.
Il Fondo è esposto alle economie meno sviluppate (note come mercati emergenti) che comportano rischi più elevati rispetto alle economie maggiormente sviluppate. Tensioni politiche e recessioni economiche sono più probabili e tali eventi potrebbero incidere sul valore del vostro investimento.
Il valore di un investimento in azioni dipenderà da una serie di fattori tra i quali, a titolo esemplificativo e non esaustivo, le condizioni economiche e di mercato, il settore, la regione geografica e gli eventi politici.
Il Fondo è esposto ai movimenti del mercato in un singolo paese o in una singola regione, i quali potrebbero risentire negativamente degli sviluppi politici o economici, degli interventi del governo o di eventi naturali circostanze queste che non influenzerebbero un fondo che investe in mercati di maggiori dimensioni.
Quanto segue si applica in caso di sottoscrizione o liquidazione di azioni in una valuta diversa da quella del fondo o della classe di azioni: Attenzione al rischio di cambio. Riceverete pagamenti in una valuta straniera, quindi il rendimento finale che otterrete dipenderà dal tasso di cambio tra le due valute.

Informazioni sull'Indice

Index Name	MSCI EM (Emerging Markets) ex China Index
Index provider	MSCI Inc.
Bloomberg	NG713021
Valuta base dell'indice	GBP
Numero di titoli nell'indice	602

Fonte: Fornitore dell'indice
*In data 31/07/2024 l'ETF ha cambiato la propria denominazione in MSCI Emerging Markets ex China UCITS ETF a seguito della variazione dell'indice di riferimento. Il vecchio indice sottostante, MSCI Emerging Markets Select ESG Screened Index, è stato sostituito dal MSCI EM (Emerging Markets) ex China Index.

Caratteristiche principali dell'indice di riferimento

L'indice MSCI EM (Emerging Markets) ex China Index è concepito per riflettere l'andamento del seguente mercato:

- Titoli azionari di società ad alta e media capitalizzazione di mercati sviluppati di tutto il mondo
- Sono esclusi, tra l'altro, i titoli emessi da soggetti che non soddisfano i seguenti standard ESG: sono associati ad armi controverse, hanno un rating ESG MSCI di "CCC" o sono privi di rating, traggono alcuni ricavi da tabacco, armi convenzionali, armi nucleari, armi da fuoco civili, carbone termico, estrazione di petrolio e gas non convenzionale e/o artico e olio di palma; e qualsiasi emittente con un Punteggio delle controversie MSCI pari a 0
- Riduzione dell'intensità di gas a effetto serra rispetto all'indice capogruppo
- Rivisto con cadenza trimestrale

Ulteriori informazioni sulla metodologia dell'indice, di selezione e ponderazione sono disponibili all'indirizzo www.msci.com

I 10 principali componenti dell'ETF

Emittente	ISIN	Ponderazione
TAIWAN SEMICONDUCTOR MANUFACTURING	TW0002330008	19,30%
SAMSUNG ELECTRONICS LTD	KR7005930003	9,32%
SK HYNIX	KR7000660001	7,21%
MEDIATEK	TW0002454006	2,41%
SAMSUNG ELECTRONICS NON VOTING PRE	KR7005931001	1,23%
DELTA ELECTRONICS	TW0002308004	1,18%
HON HAI PRECISION INDUSTRY	TW0002317005	0,97%
HDFC BANK	INE040A01034	0,86%
SK SQUARE	KR7402340004	0,75%
ASE TECHNOLOGY HOLDING	TW0003711008	0,74%

Fonte: DWS

Informazioni su Xtrackers by DWS

DWS, piattaforma globale specializzata in soluzioni ETF ed ETC, ha avviato la propria attività nel 2007 con ETF che replicavano i principali indici di riferimento

Oggi, con un patrimonio UCITS in gestione di circa 348 miliardi di euro[1], Xtrackers è uno dei principali e consolidati Provider di ETF in Europa[2]. Con circa 300 prodotti, offre una gamma ampia e diversificata di ETF ed ETC efficienti e di elevata qualità, che coprono tutte le principali asset class, tra cui azioni, obbligazioni e materie prime.

La gamma è in costante evoluzione e i prodotti Xtrackers sono attualmente quotati su undici borse a livello globale..

[1] Fonte: DWS, al 31.08.2026

[2] Fonte: Deutsche Bank ETF Research

Informazioni sui Xtrackers

DWS International GmbH,
Milan Branch
Via Filippo Turati 27
20121 Milano

E-Mail: Xtrackers@dws.com
Info: Xtrackers.com

Informazioini Aggiuntive

Il Glossario dei Termini è disponibile all'indirizzo Xtrackers.com

Informazioni legali

Questo documento è inteso come comunicazione di marketing e non crea alcun obbligo legalmente vincolante da parte di DWS Group GmbH & Co. KGaA e/o delle sue affiliate (DWS).

Il presente documento non costituisce una consulenza sugli investimenti. Senza limitazioni, il presente documento non costituisce un'offerta, un invito all'offerta o una raccomandazione a effettuare una transazione.

Prima di prendere una decisione d'investimento, gli investitori devono valutare, con o senza l'assistenza di un consulente d'investimento, se gli investimenti e le strategie descritti o forniti da DWS sono appropriati alla luce delle loro particolari esigenze d'investimento, dei loro obiettivi e della loro situazione finanziaria.

Le informazioni contenute nel presente documento sono state ottenute o derivate da fonti ritenute affidabili e aggiornate. Tuttavia, l'accuratezza o la completezza delle fonti non possono essere garantite.

In base alle informazioni contenute nel prospetto di vendita, la distribuzione dei prodotti menzionati nel presente documento è soggetta alle restrizioni delle giurisdizioni competenti. Il presente documento e le informazioni in esso contenute possono essere distribuiti e pubblicati solo nelle giurisdizioni in cui tale distribuzione e pubblicazione è consentita in conformità alle leggi vigenti in tali giurisdizioni. La distribuzione diretta o indiretta del presente documento è vietata negli Stati Uniti, nonché a o per conto di persone statunitensi o residenti negli Stati Uniti.

Xtrackers (IE) plc è un organismo d'investimento collettivo in valori mobiliari (OICVM) in conformità alle leggi e ai regolamenti applicabili e costituito come società d'investimento di tipo aperto con capitale variabile e responsabilità separata tra i rispettivi comparti.

Gli investitori devono acquistare e solitamente vendere le azioni di Xtrackers UCITS ETF su un mercato secondario con l'assistenza di un intermediario (ad esempio un agente di borsa) e possono incorrere in commissioni. Inoltre, gli investitori possono pagare più del valore patrimoniale netto corrente quando acquistano azioni e possono ricevere meno del valore patrimoniale netto corrente quando le vendono. Prima di prendere qualsiasi decisione di investimento, gli investitori devono fare riferimento ai Fattori di rischio contenuti nel Prospetto informativo e nel Documento contenente le informazioni chiave.

Il trattamento fiscale degli ETF UCITS di Xtrackers dipende dalla situazione individuale di ciascun investitore.

Xtrackers (IE) plc è costituita in Irlanda con numero di registrazione 393802 e ha sede legale al 78 Sir John Rogerson's Quay, Dublino 2, Irlanda. DWS Investment S.A. agisce come società di gestione di Xtrackers (IE) plc. La Società d'investimento può decidere di porre fine agli accordi presi per la commercializzazione di questo fondo.

Le informazioni complete sul Fondo, compresi tutti i rischi e i costi, sono contenute nel relativo prospetto informativo aggiornato. Insieme al relativo documento contenente le informazioni chiave, questi costituiscono gli unici documenti di vendita vincolanti per il Fondo. Gli investitori possono ottenere questi documenti, insieme alle informazioni regolamentari e agli ultimi documenti costitutivi del Fondo, in tedesco presso DWS Investment GmbH, Mainzer Landstraße 11-17, 60329 Francoforte sul Meno o in inglese presso DWS Investment S.A., 2, Boulevard Konrad Adenauer, L-1115 Lussemburgo, in forma stampata e gratuita, oppure disponibili nelle rispettive lingue presso Germania: https://etf.dws.com/de-de/ Austria: https://etf.dws.com/de-at/ Belgio: https://etf.dws.com/en-be/ Francia: https://etf.dws.com/fr-fr/ Italia: https://etf.dws.com/it-it/ Lussemburgo: https://etf.dws.com/en-lu/ Spagna: https://etf.dws.com/es-es/ Paesi Bassi: https://etf.dws.com/nl-nl/ Svezia: https://etf.dws.com/sv-se/ e Regno Unito/Irlanda: https://etf.dws.com/en-gb/ . Una sintesi dei diritti degli investitori è disponibile all'indirizzo www.etf.dws.com alla voce "About Us - How to Complain?".

LA PERFORMANCE PASSATA NON È UNA GARANZIA DEI RISULTATI FUTURI

© 2026 DWS International GmbH che agisce attraverso le sue filiali, se del caso.

Avvertenze relative all'Indice

I MSCI Emerging Markets ex China UCITS ETF NON SONO SPONSORIZZATI, APPROVATI, VENDUTI O PROMOSSI DA MSCI INC. ("MSCI") O DA QUALSIASI SUO AFFILIATO, FORNITORE DI INFORMAZIONI O ALTRE TERZE PARTI COINVOLTE NELLA COMPILAZIONE, NEL CALCOLO O NELLA CREAZIONE DI QUALSIASI INDICE MSCI (COLLETTIVAMENTE, LE "PARTI MSCI"). GLI INDICI MSCI SONO DI PROPRIETÀ ESCLUSIVA DI MSCI. MSCI E I NOMI DEGLI INDICI MSCI SONO MARCHI DI SERVIZIO DI MSCI O DELLE SUE AFFILIATE E SONO STATI CONCESSI IN LICENZA D'USO PER DETERMINATI SCOPI DA PRINCIPAL. NESSUNA DELLE PARTI MSCI RILASCIA ALCUNA DICHIARAZIONE O GARANZIA, ESPRESSA O IMPLICITA, ALL'EMITTENTE O AI PROPRIETARI DI QUESTI FONDI O A QUALSIASI ALTRA PERSONA O ENTITÀ IN MERITO ALL'OPPORTUNITÀ DI INVESTIRE IN FONDI IN GENERALE O IN QUESTI FONDI IN PARTICOLARE O ALLA CAPACITÀ DI QUALSIASI INDICE MSCI DI SEGUIRE LA CORRISPONDENTE PERFORMANCE DEL MERCATO AZIONARIO. MSCI O LE SUE AFFILIATE SONO I LICENZIATARI DI ALCUNI MARCHI DI FABBRICA, MARCHI DI SERVIZIO E NOMI COMMERCIALI E DEGLI INDICI MSCI CHE SONO DETERMINATI, COMPOSTI E CALCOLATI DA MSCI SENZA ALCUN RIGUARDO PER QUESTI FONDI O PER L'EMITTENTE O I PROPRIETARI DI QUESTI FONDI O QUALSIASI ALTRA PERSONA O ENTITÀ. NESSUNA DELLE PARTI MSCI HA L'OBBLIGO DI PRENDERE IN CONSIDERAZIONE LE ESIGENZE DELL'EMITTENTE O DEI PROPRIETARI DI QUESTI FONDI O DI QUALSIASI ALTRA PERSONA O ENTITÀ NEL DETERMINARE, COMPORRE O CALCOLARE GLI INDICI MSCI. NESSUNA DELLE PARTI MSCI È RESPONSABILE O HA PARTECIPATO ALLA DETERMINAZIONE DEI TEMPI, DEI PREZZI O DELLE QUANTITÀ DI QUESTI FONDI DA EMETTERE O ALLA DETERMINAZIONE O AL CALCOLO DELL'EQUAZIONE O DEL CORRISPETTIVO IN CUI QUESTI FONDI SONO RISCATTABILI. INOLTRE, NESSUNA DELLE PARTI DI MSCI HA ALCUN OBBLIGO O RESPONSABILITÀ NEI CONFRONTI DELL'EMITTENTE O DEI PROPRIETARI DI QUESTI FONDI O DI QUALSIASI ALTRA PERSONA O ENTITÀ

IN RELAZIONE ALL'AMMINISTRAZIONE, ALLA COMMERCIALIZZAZIONE O ALL'OFFERTA DI MSCI Emerging Markets ex China UCITS ETF.

SEBBENE MSCI OTTENGA LE INFORMAZIONI PER L'INCLUSIONE O PER L'UTILIZZO NEL CALCOLO DEGLI INDICI MSCI DA FONTI CHE MSCI RITIENE AFFIDABILI, NESSUNA DELLE PARTI MSCI ASSICURA O GARANTISCE L'ORIGINALITÀ, L'ACCURATEZZA E/O LA COMPLETEZZA DI QUALSIASI INDICE MSCI O DI QUALSIASI DATO IN ESSO INCLUSO. NESSUNA DELLE PARTI MSCI FORNISCE ALCUNA GARANZIA, ESPRESSA O IMPLICITA, IN MERITO AI RISULTATI CHE L'EMITTENTE DEI FONDI, I PROPRIETARI DEI FONDI O QUALSIASI ALTRA PERSONA O ENTITÀ POSSONO OTTENERE DALL'USO DI QUALSIASI INDICE MSCI O DI QUALSIASI DATO IVI INCLUSO. NESSUNA DELLE PARTI MSCI AVRÀ ALCUNA RESPONSABILITÀ PER EVENTUALI ERRORI, OMISSIONI O INTERRUZIONI DI O IN RELAZIONE A QUALSIASI INDICE MSCI O DATI IN ESSO INCLUSI. INOLTRE, NESSUNA DELLE PARTI MSCI FORNISCE GARANZIE ESPRESSE O IMPLICITE DI ALCUN TIPO E LE PARTI MSCI DECLINANO ESPRESSAMENTE TUTTE LE GARANZIE DI COMMERCIABILITÀ E DI IDONEITÀ PER UNO SCOPO PARTICOLARE, IN RELAZIONE A CIASCUN INDICE MSCI E A QUALSIASI DATO IVI INCLUSO. SENZA LIMITARE QUANTO SOPRA, IN NESSUN CASO LE PARTI MSCI SARANNO RESPONSABILI DI DANNI DIRETTI, INDIRETTI, SPECIALI, PUNITIVI, CONSEQUENZIALI O DI QUALSIASI ALTRO TIPO (COMPRESI I MANCATI PROFITTI) ANCHE SE AVVISATE DELLA POSSIBILITÀ DI TALI DANNI.

Nessun acquirente, venditore o detentore di questo titolo, prodotto o Comparto, o qualsiasi altra persona o entità, deve utilizzare o fare riferimento a qualsiasi nome commerciale, marchio di fabbrica o marchio di servizio di MSCI per sponsorizzare, appoggiare, commercializzare o promuovere questo titolo senza aver prima contattato MSCI per determinare se è necessaria l'autorizzazione di MSCI. In nessun caso una persona o un'entità può rivendicare un'affiliazione con MSCI senza la previa autorizzazione scritta di MSCI.