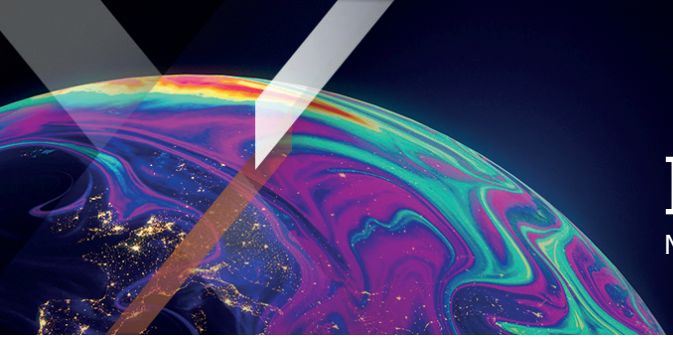

Xtrackers by DWS

Factsheet

Materiale di marketing

Xtrackers MSCI UK ESG UCITS ETF 1D

Un comparto di Xtrackers

La presente scheda informativa è al 30 settembre 2026 salvo diversamente specificato.

In breve

- Investimento diretto in titoli azionari del Regno Unito
- Fornisce esposizione a società del Regno Unito che presentano caratteristiche ESG più elevate e un'esposizione al carbonio inferiore rispetto ai relativi omologhi
- Metodologia ESG

Informazioni relative al Fondo

Codice ISIN	LU0292097747
Valuta della Classe di Azioni	GBP
Valuta del Fondo	GBP
Data di lancio del Fondo	15/06/2007
Data di lancio della Classe di Azioni	15/06/2007
Domicilio	Lussemburgo
Metodologia d'investimento	Replica diretta (fisica)
Depositario	State Street Bank International GmbH, Luxembourg Branch
Commissione annuale massima applicabile[1]	0,18% p.a.
Utilizzo dei proventi	Distribuzione
NAV per azione	GBP 5,03
Attivi amministrati del Fondo (AUM)	GBP 731,70 milioni
Totale azioni in circolazione	145,50 milioni
Trasparenza secondo il Regolamento (UE) 2019/2088	Articolo 8 Il prodotto finanziario incorpora caratteristiche ESG

[1] Consultare informazioni aggiuntive / glossario.

Performance storica

» **Performance storica (online)**

Informazioni sulla Quotazione e la Negoziazione

Borsa	Bloomberg Ticker	Reuters RIC	Valuta di negoziazione
London Stock Exchange	XASX LN	XASX.L	GBX
Stuttgart Stock Exchange	XASX GS	XASX.SG	EUR
XETRA	XASX GY	XASX.DE	EUR

Rischi principali

Il Il valore dell'investimento potrebbe sia aumentare come potrebbe diminuire e le prestazioni passate non prevedono i rendimenti futuri. Il capitale di investimento può essere a rischio fino a una perdita totale.
Il valore di un investimento in azioni dipenderà da una serie di fattori tra i quali, a titolo esemplificativo e non esaustivo, le condizioni economiche e di mercato, il settore, la regione geografica e gli eventi politici.
Il Fondo è esposto ai movimenti del mercato in un singolo paese o in una singola regione, i quali potrebbero risentire negativamente degli sviluppi politici o economici, degli interventi del governo o di eventi naturali circostanze queste che non influenzerebbero un fondo che investe in mercati di maggiori dimensioni.
Il Fondo investe in società a bassa e media capitalizzazione, il che comporta rischi potenzialmente più elevati rispetto agli investimenti in società a maggiore capitalizzazione. Le azioni potrebbero avere una minore liquidità e potrebbero essere esposte a più ampie oscillazioni di prezzo (o volatilità). Ciò potrebbe influire negativamente sul valore del vostro investimento.
Quanto segue si applica in caso di sottoscrizione o liquidazione di azioni in una valuta diversa da quella del fondo o della classe di azioni: Attenzione al rischio di cambio. Riceverete pagamenti in una valuta straniera, quindi il rendimento finale che otterrete dipenderà dal tasso di cambio tra le due valute.

Informazioni sull'Indice

Index Name	MSCI UK IMI Low Carbon SRI Selection Capped Index
Index provider	MSCI Inc.
Bloomberg	NG734646
Valuta base dell'indice	GBP
Numero di titoli nell'indice	123

Fonte: Fornitore dell'indice
*In data 09/12/2020 l'ETF ha cambiato la propria denominazione in MSCI UK ESG UCITS ETF a seguito della variazione dell'indice di riferimento. Il vecchio indice sottostante, FTSE ALL-SHARE TR INDEX, è stato sostituito dal MSCI UK IMI Low Carbon SRI Selection Capped Index.

Caratteristiche principali dell'indice di riferimento

L'indice MSCI United Kingdom IMI Low Carbon SRI Selection Capped Index è concepito per riflettere l'andamento del seguente mercato:

- Società del Regno Unito a grande, media e piccola capitalizzazione con elevate caratteristiche ESG ed esposizioni a basse emissioni di carbonio, rispetto ai loro concorrenti
- Revisionato trimestralmente

Ulteriori informazioni sull'indice, la selezione e la metodologia di ponderazione sono disponibili sul sito www.msci.com

I 10 principali componenti dell'ETF

Emittente	ISIN	Ponderazione
HSBC HOLDINGS PLC	GB0005405286	18,53%
UNILEVER PLC	GB00BVZK7T90	8,12%
RIO TINTO	GB0007188757	6,07%
GLAXOSMITHKLINE	GB00BN7SWP63	6,07%
LLOYDS BANKING GROUP PLC	GB0008706128	5,07%
RELX PLC	GB00B2B0DG97	3,50%
COMPASS GROUP PLC	GB00BD6K4575	3,06%
LONDON STOCK EXCHANGE GROUP PLC	GB00B0SWJX34	2,88%
RECKITT BENCKISER GROUP PLC	GB00BSZBP530	2,51%
TESCO PLC	GB00BLGZ9862	2,42%

Fonte: DWS

Informazioni su Xtrackers by DWS

DWS, piattaforma globale specializzata in soluzioni ETF ed ETC, ha avviato la propria attività nel 2007 con ETF che replicavano i principali indici di riferimento

Oggi, con un patrimonio UCITS in gestione di circa 348 miliardi di euro[1], Xtrackers è uno dei principali e consolidati Provider di ETF in Europa[2]. Con circa 300 prodotti, offre una gamma ampia e diversificata di ETF ed ETC efficienti e di elevata qualità, che coprono tutte le principali asset class, tra cui azioni, obbligazioni e materie prime.

La gamma è in costante evoluzione e i prodotti Xtrackers sono attualmente quotati su undici borse a livello globale..

[1] Fonte: DWS, al 31.08.2026

[2] Fonte: Deutsche Bank ETF Research

Informazioni sui Xtrackers

DWS International GmbH,
Milan Branch
Via Filippo Turati 27
20121 Milano

E-Mail: Xtrackers@dws.com
Info: Xtrackers.com

Informazioini Aggiuntive

Il Glossario dei Termini è disponibile all'indirizzo Xtrackers.com

Informazioni legali

Il presente documento è da intendersi come comunicazione di marketing e non crea obblighi giuridicamente vincolanti da parte di DWS Group GmbH & Co. KGaA e/o delle sue affiliate (DWS).

Il presente documento non costituisce una consulenza sugli investimenti. Senza limitazioni, il presente documento non costituisce un'offerta, un invito all'offerta o una raccomandazione a effettuare una transazione.

Prima di prendere una decisione d'investimento, gli investitori devono valutare, con o senza l'assistenza di un consulente d'investimento, se gli investimenti e le strategie descritti o forniti da DWS sono appropriati alla luce delle loro particolari esigenze d'investimento, dei loro obiettivi e della loro situazione finanziaria.

Le informazioni contenute nel presente documento sono state ottenute o derivate da fonti ritenute affidabili e aggiornate. Tuttavia, l'accuratezza o la completezza delle fonti non possono essere garantite.

In base alle informazioni contenute nel prospetto di vendita, la distribuzione dei prodotti menzionati nel presente documento è soggetta alle restrizioni delle giurisdizioni competenti. Il presente documento e le informazioni in esso contenute possono essere distribuiti e pubblicati solo nelle giurisdizioni in cui tale distribuzione e pubblicazione è consentita in conformità alle leggi vigenti in tali giurisdizioni. La distribuzione diretta o indiretta di questo documento è vietata negli Stati Uniti, nonché a o per conto di persone statunitensi o residenti negli Stati Uniti.

Xtrackers è un organismo di investimento collettivo in valori mobiliari (OICVM) in conformità alle leggi e ai regolamenti applicabili, costituito come società di investimento di tipo aperto con capitale variabile e responsabilità separata tra i rispettivi comparti.

Gli investitori devono acquistare e solitamente vendere le azioni di Xtrackers UCITS ETF su un mercato secondario con l'assistenza di un intermediario (ad esempio, un agente di borsa) e possono incorrere in commissioni. Inoltre, gli investitori possono pagare più del valore patrimoniale netto corrente quando acquistano azioni e possono ricevere meno del valore patrimoniale netto corrente quando le vendono. Prima di prendere qualsiasi decisione di investimento, gli investitori devono fare riferimento ai Fattori di rischio contenuti nel Prospetto informativo e nel Documento contenente le informazioni chiave.

Il trattamento fiscale degli ETF UCITS di Xtrackers dipende dalla situazione individuale di ciascun investitore.

Xtrackers ha sede legale nel Granducato di Lussemburgo, è iscritta al Registro del Commercio e delle Società del Lussemburgo con il numero B-119.899 e ha sede legale in 49, avenue J.F. Kennedy, L-1855 Lussemburgo. DWS Investment S.A. agisce come società di gestione di Xtrackers. La Società d'investimento può decidere di porre fine agli accordi presi per la commercializzazione di questo fondo.

Per informazioni complete sul Fondo, compresi tutti i rischi e i costi, si rimanda al relativo prospetto informativo aggiornato. Insieme al relativo documento contenente le informazioni chiave, questi costituiscono gli unici documenti di vendita vincolanti per il Fondo. Gli investitori possono ottenere questi documenti, insieme alle informazioni regolamentari e agli ultimi documenti costitutivi del Fondo, in tedesco presso DWS Investment GmbH, Mainzer Landstraße 11-17, 60329 Francoforte sul Meno o in inglese presso DWS Investment S.A., 2, Boulevard Konrad Adenauer, L-1115 Lussemburgo, in forma stampata e gratuita, oppure disponibili nelle rispettive lingue presso Germania: https://etf.dws.com/de-de/ Austria: https://etf.dws.com/de-at/ Belgio: https://etf.dws.com/en-be/ Francia: https://etf.dws.com/fr-fr/ Italia: https://etf.dws.com/it-it/ Lussemburgo: https://etf.dws.com/en-lu/ Spagna: https://etf.dws.com/es-es/ Paesi Bassi: https://etf.dws.com/nl-nl/ Svezia: https://etf.dws.com/sv-se/ e Regno Unito/Irlanda: https://etf.dws.com/en-gb/ . Una sintesi dei diritti degli investitori è disponibile all'indirizzo www.etf.dws.com alla voce "About Us - How to Complain?".

LA PERFORMANCE PASSATA NON È UNA GARANZIA DI RISULTATI FUTURI.

© 2026 DWS International GmbH che agisce attraverso le sue filiali, se del caso.

Avvertenze relative all'Indice

I MSCI UK ESG UCITS ETF NON SONO SPONSORIZZATI, APPROVATI, VENDUTI O PROMOSSI DA MSCI INC. ("MSCI") O DA QUALSIASI SUO AFFILIATO, FORNITORE DI INFORMAZIONI O ALTRE TERZE PARTI COINVOLTE NELLA COMPILAZIONE, NEL CALCOLO O NELLA CREAZIONE DI QUALSIASI INDICE MSCI (COLLETTIVAMENTE, LE "PARTI MSCI"). GLI INDICI MSCI SONO DI PROPRIETÀ ESCLUSIVA DI MSCI. MSCI E I NOMI DEGLI INDICI MSCI SONO MARCHI DI SERVIZIO DI MSCI O DELLE SUE AFFILIATE E SONO STATI CONCESSI IN LICENZA D'USO PER DETERMINATI SCOPI DA PRINCIPAL. NESSUNA DELLE PARTI MSCI RILASCIA ALCUNA DICHIARAZIONE O GARANZIA, ESPRESSA O IMPLICITA, ALL'EMITTENTE O AI PROPRIETARI DI QUESTI FONDI O A QUALSIASI ALTRA PERSONA O ENTITÀ IN MERITO ALL'OPPORTUNITÀ DI INVESTIRE IN FONDI IN GENERALE O IN QUESTI FONDI IN PARTICOLARE O ALLA CAPACITÀ DI QUALSIASI INDICE MSCI DI SEGUIRE LA CORRISPONDENTE PERFORMANCE DEL MERCATO AZIONARIO. MSCI O LE SUE AFFILIATE SONO I LICENZIATARI DI ALCUNI MARCHI DI FABBRICA, MARCHI DI SERVIZIO E NOMI COMMERCIALI E DEGLI INDICI MSCI CHE SONO DETERMINATI, COMPOSTI E CALCOLATI DA MSCI SENZA ALCUN RIGUARDO PER QUESTI FONDI O PER L'EMITTENTE O I PROPRIETARI DI QUESTI FONDI O QUALSIASI ALTRA PERSONA O ENTITÀ. NESSUNA DELLE PARTI MSCI HA L'OBBLIGO DI PRENDERE IN CONSIDERAZIONE LE ESIGENZE DELL'EMITTENTE O DEI PROPRIETARI DI QUESTI FONDI O DI QUALSIASI ALTRA PERSONA O ENTITÀ NEL DETERMINARE, COMPORRE O CALCOLARE GLI INDICI MSCI. NESSUNA DELLE PARTI MSCI È RESPONSABILE O HA PARTECIPATO ALLA DETERMINAZIONE DEI TEMPI, DEI PREZZI O DELLE QUANTITÀ DI QUESTI FONDI DA EMETTERE O ALLA DETERMINAZIONE O AL CALCOLO DELL'EQUAZIONE O DEL CORRISPETTIVO IN CUI QUESTI FONDI SONO RISCATTABILI. INOLTRE, NESSUNA DELLE PARTI DI MSCI HA ALCUN OBBLIGO O RESPONSABILITÀ NEI CONFRONTI DELL'EMITTENTE O DEI

PROPRIETARI DI QUESTI FONDI O DI QUALSIASI ALTRA PERSONA O ENTITÀ IN RELAZIONE ALL'AMMINISTRAZIONE, ALLA COMMERCIALIZZAZIONE O ALL'OFFERTA DI MSCI UK ESG UCITS ETF.

SEBBENE MSCI OTTENGA LE INFORMAZIONI PER L'INCLUSIONE O PER L'UTILIZZO NEL CALCOLO DEGLI INDICI MSCI DA FONTI CHE MSCI RITIENE AFFIDABILI, NESSUNA DELLE PARTI MSCI ASSICURA O GARANTISCE L'ORIGINALITÀ, L'ACCURATEZZA E/O LA COMPLETEZZA DI QUALSIASI INDICE MSCI O DI QUALSIASI DATO IN ESSO INCLUSO. NESSUNA DELLE PARTI MSCI FORNISCE ALCUNA GARANZIA, ESPRESSA O IMPLICITA, IN MERITO AI RISULTATI CHE L'EMITTENTE DEI FONDI, I PROPRIETARI DEI FONDI O QUALSIASI ALTRA PERSONA O ENTITÀ POSSONO OTTENERE DALL'USO DI QUALSIASI INDICE MSCI O DI QUALSIASI DATO IVI INCLUSO. NESSUNA DELLE PARTI MSCI AVRÀ ALCUNA RESPONSABILITÀ PER EVENTUALI ERRORI, OMISSIONI O INTERRUZIONI DI O IN RELAZIONE A QUALSIASI INDICE MSCI O DATI IN ESSO INCLUSI. INOLTRE, NESSUNA DELLE PARTI MSCI FORNISCE GARANZIE ESPRESSE O IMPLICITE DI ALCUN TIPO E LE PARTI MSCI DECLINANO ESPRESSAMENTE TUTTE LE GARANZIE DI COMMERCIABILITÀ E DI IDONEITÀ PER UNO SCOPO PARTICOLARE, IN RELAZIONE A CIASCUN INDICE MSCI E A QUALSIASI DATO IVI INCLUSO. SENZA LIMITARE QUANTO SOPRA, IN NESSUN CASO LE PARTI MSCI SARANNO RESPONSABILI DI DANNI DIRETTI, INDIRETTI, SPECIALI, PUNITIVI, CONSEQUENZIALI O DI QUALSIASI ALTRO TIPO (COMPRESI I MANCATI PROFITTI) ANCHE SE AVVISATE DELLA POSSIBILITÀ DI TALI DANNI.

Nessun acquirente, venditore o detentore di questo titolo, prodotto o Comparto, o qualsiasi altra persona o entità, deve utilizzare o fare riferimento a qualsiasi nome commerciale, marchio di fabbrica o marchio di servizio di MSCI per sponsorizzare, appoggiare, commercializzare o promuovere questo titolo senza aver prima contattato MSCI per determinare se è necessaria l'autorizzazione di MSCI. In nessun caso una persona o un'entità può rivendicare un'affiliazione con MSCI senza la previa autorizzazione scritta di MSCI.