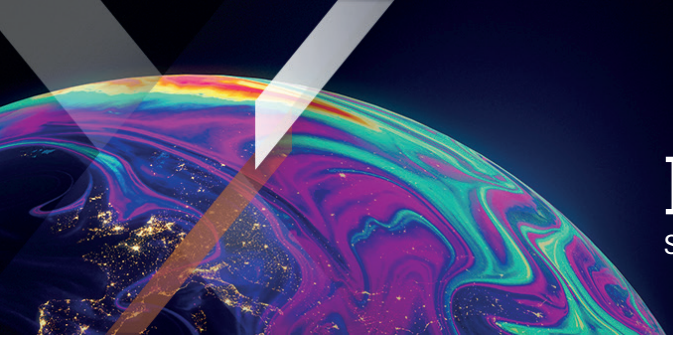

Xtrackers by DWS

Factsheet

Support Commercial

Xtrackers Bloomberg Commodity ex-Agriculture & Livestock Swap UCITS ETF 1C

Un compartiment de Xtrackers

La fiche d'information est datée du 30 septembre 2026 sauf mention contraire.

En bref

Exposition à un panier diversifié de matières premières

Informations sur le fonds

ISIN	LU0292106167
Devise de la part	EUR
Devise du fonds	USD
Date de lancement du Fonds	29/06/2007
Date de lancement de la part	29/06/2007
Domiciliation du fonds	Luxembourg
Méthodologie d'investissement	Réplication indirecte
Dépositaire	State Street Bank International GmbH, Luxembourg Branch
Frais annuels maximum[1]	0,39% p.a.
Politique de distribution	Capitalisation
Couverture de devises	Couverture Devise (EUR)
Valeur liquidative par action	EUR 36,10
Encours sous gestion	USD 855,14 Million
Nombre total de titres en circulation	3,47 Million

[1] Veuillez consulter les informations supplémentaires / glossaire.

Performance historique

» **Performance historique (online)**

Cotations et transactions

Bourse	Code Bloomberg	Code Reuters	Devise
Borsa Italiana	XDBC IM	XDBC.MI	EUR
BX Swiss	XDBC BW	XDBC.BN	CHF
XETRA	XDBC GY	XDBC.DE	EUR

Risques clés

La valeur de votre investissement peut évoluer à la baisse comme à la hausse et les performances passées ne prédisent pas les rendements futurs. Le capital des investisseurs peut être en danger jusqu'à concurrence d'une perte totale.
Le Fonds est exposé aux matières premières. Le cours des matières premières fluctue, entre autres, en fonction de certains facteurs économiques, comme l'évolution du rapport entre l'offre et la demande, les conditions climatiques et autres phénomènes naturels, les politiques agricoles, commerciales, budgétaires, monétaires et autres des gouvernements et d'autres événements imprévisibles susceptibles d'avoir une incidence sur votre investissement.
Le Fonds aura recours à des contrats financiers (produits dérivés) pour tenter de limiter l'effet des fluctuations des taux de change entre la devise de la Part et la devise des actions. Cette stratégie peut ne pas être efficace et peut empêcher le Fonds de tirer profit d'une hausse de valeur (ou exposer le Fonds à une baisse de valeur) d'une devise particulière.
Le Fonds souscrira un produit dérivé avec une contrepartie. Si la contrepartie est en défaut de paiement (en cas d'insolvabilité, par exemple), votre investissement risque de subir une perte.
Les points suivants s'appliquent si vous souscrivez ou réglez des actions dans une devise différente de celle du fonds ou de la classe d'actions : Attention au risque de change. Les sommes qui vous seront versées le seront dans une autre monnaie.

Informations sur l'indice

Nom de l'indice	Bloomberg ex-Agriculture & Livestock 15/30 Capped 3 Month Forward Index
Fournisseur d'indices	Bloomberg Finance L.P.
Ticker Bloomberg	BU3XALCT
Devise de base de l'indice	USD
Nombre de constituants de l'indice	13

Source: Fournisseur d'indices
*L'ETF a subit une modification de son indice de référence le 21/05/2021 pour répliquer l'indice Bloomberg ex-Agriculture & Livestock 15/30 Capped 3 Month Forward Index. Il a été par conséquence renommé Bloomberg Commodity ex-Agriculture & Livestock Swap UCITS ETF. Avant ce changement, l'ETF répliquait l'indice DBLCI-OY BALANCED TR INDEX (EUR).

Caractéristiques clés de l'indice de référence

L'indice Bloomberg ex-Agriculture & Livestock 15/30 Capped 3 Month Forward Index (GTR, USD) vise à refléter la performance du marché suivant:

- Panier diversifié de matières premières provenant de 3 grands secteurs
- Couvre plus de 10contrats de matières premières distincts concernant les secteurs de l'énergie, des métaux précieux et des métaux industriels, à l'exclusion des secteurs des produits agricoles, du bétail et des céréales
- Les matières premières sont pondérées en fonction de leur liquidité et de leur importance économique, telles que déterminées tous les ans par Bloomberg. L'Indice est un indice de type «3 Month Forward», ce qui signifie que l'indice inclut des contrats à terme ferme (« futures ») sur matières premières ayant une date d'échéance supérieure de 3 mois à celle des contrats à terme ferme (« futures ») sur matières premières compris dans l'Indice Bloomberg Commodity Index. Parmi les caractéristiques de l'Indice figure un plafonnement visant à assurer la conformité aux OPCVM et l'exclusion des contrats à terme ferme (« futures ») relatifs au bétail et à l'agriculture

Pour plus d'informations sur la méthodologie de l'indice et la méthodologie de sélection et de pondération, rendez-vous sur le site Internet suivant: www.bloomberg.com

À propos de nous

Xtrackers, la plateforme mondiale de DWS dédiée aux ETF et ETC, a été lancée en 2007 avec des ETF répliquant les principaux indices de référence. Aujourd'hui, avec environ 348 milliards d'euros[1] d'actifs UCITS sous gestion, Xtrackers figure parmi les plus grands et les plus établis fournisseurs d'ETF en Europe[2].

Avec près de 300 produits, Xtrackers propose une gamme complète d'ETF et d'ETC couvrant toutes les principales classes d'actifs, notamment les actions, les obligations et les matières premières.

Les produits Xtrackers sont actuellement cotés sur onze places boursières dans le monde.

[1] Source: DWS, au 31.08.2026

[2] Source: Deutsche Bank ETF Research Xtrackers

Informations Xtrackers

DWS International GmbH, Paris Branch
Xtrackers Team
Avenue Franklin D. Roosevelt 23-25
75008 Paris
France

E-Mail: Xtrackers@dws.com
Info: Xtrackers.com

Information Additionnelle

Veuillez trouver un Glossaire sur etf.dws.com.

Avertissement relatif au fonds

Ce document est destiné à la communication marketing et ne crée aucune obligation légale pour DWS Group GmbH & Co. KGaA et/ou de ses filiales (DWS).

Ce document ne constitue pas un conseil en investissement. Sans limitation, ce document ne constitue pas une offre, une invitation à offrir ou une recommandation à conclure une quelconque transaction.

Avant de prendre une décision d'investissement, les investisseurs doivent examiner, avec ou sans l'aide d'un conseiller en investissement, si les investissements et les stratégies décrits ou fournis par DWS sont appropriés à la lumière de leurs besoins d'investissement particuliers, de leurs objectifs et de leur situation financière.

Les informations contenues dans le présent document ont été obtenues ou dérivées de sources considérées comme fiables et actuelles. Toutefois, l'exactitude et l'exhaustivité des sources ne peuvent être garanties.

Selon les informations contenues dans le prospectus de vente, la distribution des produits mentionnés dans ce document est soumise aux restrictions des juridictions concernées. Ce document et les informations qu'il contient ne peuvent être distribués et publiés que dans les juridictions où cette distribution et cette publication sont autorisées par la loi applicable dans ces juridictions. La distribution directe ou indirecte de ce document est interdite aux Etats-Unis ainsi qu'aux personnes américaines et aux personnes résidant aux Etats-Unis ou pour leur compte.

Xtrackers est un organisme de placement collectif en valeurs mobilières (OPCVM) conformément aux lois et réglementations applicables. Il a été créé en tant que société d'investissement à capital variable et à responsabilité séparée entre ses compartiments respectifs.

Les investisseurs doivent acheter et généralement vendre des actions des Xtrackers UCITS ETF sur un marché secondaire avec l'aide d'un intermédiaire (par exemple, un courtier en valeurs mobilières) et peuvent encourir des frais pour ce faire. En outre, les investisseurs peuvent payer plus que la valeur nette d'inventaire actuelle lorsqu'ils achètent des actions et peuvent recevoir moins que la valeur nette d'inventaire actuelle lorsqu'ils les vendent. Avant de prendre une décision d'investissement, les investisseurs doivent se référer aux facteurs de risque figurant dans le prospectus et le document d'informations clés.

Le traitement fiscal des Xtrackers UCITS ETF dépend de la situation individuelle de chaque investisseur.

Xtrackers est une société constituée au Grand-Duché de Luxembourg, inscrite au registre du commerce et des sociétés de Luxembourg sous le numéro B-119.899 et dont le siège social est situé 49, avenue J.F. Kennedy, L-1855 Luxembourg. DWS Investment S.A. agit en tant que société de gestion de Xtrackers. La SICAV peut décider de mettre fin aux accords conclus pour la commercialisation de ce fonds.

Des informations complètes sur le fonds, y compris les risques et les coûts, sont disponibles dans le prospectus en vigueur. Avec le document d'informations clés correspondant, ils constituent les seuls documents de vente contraignants pour le Fonds. Les investisseurs peuvent obtenir ces documents, ainsi que des informations réglementaires et les derniers documents constitutifs du Fonds en allemand auprès de DWS Investment GmbH, Mainzer Landstraße 11-17, 60329 Francfort-sur-le-Main, ou en anglais auprès de DWS Investment S.A., 2, Boulevard Konrad Adenauer, L-1115 Luxembourg, sous forme imprimée et sans frais, ou dans les langues respectives en Allemagne : https://etf.dws.com/de-de/ Autriche : https://etf.dws.com/de-at/ Belgique : https://etf.dws.com/en-be/ France : https://etf.dws.com/fr-fr/ Italie : https://etf.dws.com/it-it/ Luxembourg : https://etf.dws.com/en-lu/ Espagne : https://etf.dws.com/es-es/ Pays-Bas : https://etf.dws.com/nl-nl/ Suède : https://etf.dws.com/sv-se/ et Royaume-Uni/Irlande : https://etf.dws.com/en-gb/ . Un résumé des droits des investisseurs est disponible à l'adresse www.etf.dws.com sous la rubrique " A propos de nous - Comment porter plainte?".

LES PERFORMANCES PASSEES NE GARANTISSENT PAS LES RESULTATS FUTURS

© 2026 DWS International GmbH, agissant par l'intermédiaire de ses succursales, le cas échéant.

Mentions légales concernant l'indice

« Bloomberg® » et Bloomberg ex-Agriculture & Livestock 15/30 Capped 3 Month Forward Index sont des marques de service de Bloomberg Finance L.P. et ses sociétés affiliées, y compris Bloomberg Index Services Limited (« BISL »), l'administrateur de l'indice (collectivement, « Bloomberg »), et ont été concédées sous licence pour certaines utilisations par Xtrackers. Bloomberg n'est pas affilié à Xtrackers et Bloomberg n'approuve, ne cautionne, n'examine ni ne recommande Bloomberg Commodity ex-Agriculture & Livestock Swap UCITS ETF. Bloomberg ne garantit pas l'opportunité, l'exactitude ou l'exhaustivité de toutes données ou informations relatives à Bloomberg Commodity ex-Agriculture & Livestock Swap UCITS ETF.