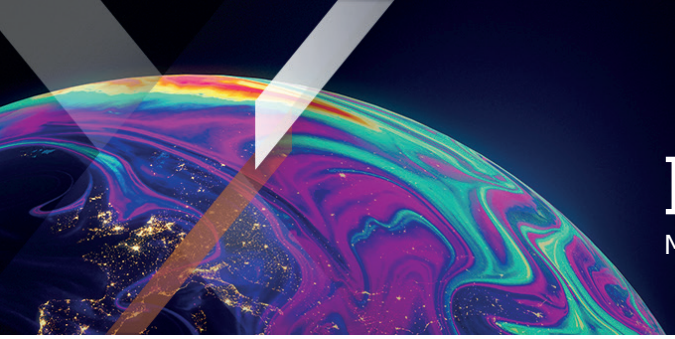

Xtrackers by DWS

Factsheet

Marketing Material

Xtrackers II Global Government Bond UCITS ETF 2D GBP Hedged

Ein Teilfonds von Xtrackers II

Dieses Informationsblatt entspricht dem Stand vom 30. September 2026 sofern nicht anders angegeben.

Überblick

- Direkte Investition in Staatsanleihen globaler Industrieländer.
- Nur Anleihen mit Investment-Grade-Qualität
- EUR, CHF und GBP währungsgesicherte Anteilsklassen sind erhältlich

Fonds Informationen

ISIN	LU0641006290
Währung der Anteilsklasse	GBP
Fondswährung	EUR
Auflegungstermin des Fonds	20.10.2008
Auflegungstermin der Anteilsklasse	24.08.2011
Gesellschaftssitz	Luxemburg
Portfoliomethode	Direkte Replikation (Physisch)
Verwahrstelle	State Street Bank International GmbH, Luxembourg Branch
Pauschalgebühr[1]	0,25% p.a.
Ertragsverwendung	Ausschüttend
Currency Hedging	Währungsgesichert (GBP)
Nettoinventarwert (NAV)	GBP 22,94
Fondsvermögen	EUR 2,09 Milliarden
Im Umlauf befindliche Anteile insgesamt	15,21 Millionen
Jährliche Rendite aus Wertpapierleihgeschäften[2]	0,0529%

[1] Ein Glossar der Begriffe finden Sie unter etf.dws.com
[2] Bezogen auf die jährlichen Erträge aus Wertpapierleihgeschäften im vergangenen Jahr oder seit Beginn der Wertpapierleihgeschäfte durch den Fonds (vor weniger als einem Jahr), dividiert durch den Durchschnitt der vom Fonds verwalteten Vermögenswerte

Performance

» **Historische Entwicklung (online)**

Notierungs- und Handelsinformationen

Börse	Bloomberg Ticker	Reuters RIC	Handels-währung
London Stock Exchange	XGSG LN	XGSG.L	GBX

Risiken von Exchange Traded Funds (ETFs)

Folgendes gilt, wenn Sie Fondsanteile in einer anderen Währung als der Währung des Fonds oder der Anteilsklasse zeichnen oder abrechnen: Bitte beachten Sie das Währungsrisiko. Sie erhalten Zahlungen in einer anderen Währung, sodass Ihre endgültige Rendite vom Wechselkurs zwischen den beiden Währungen abhängen wird.
Der Fonds ist nicht kapitalgeschützt. Der Wert Ihrer Investition kann sowohl sinken als auch steigen. Die bisherige Wertentwicklung ist kein zuverlässiger Indikator für die zukünftige Wertentwicklung.
Der Fonds setzt Finanzkontrakte (auch bekannt als Derivategeschäfte) mit der Absicht ein, die Auswirkungen von Wechselkursschwankungen zwischen der Währung seiner Vermögenswerte und der Währung der Anteile zu verringern. Diese Bemühungen können ohne Erfolg bleiben und verhindern, dass der Fonds von der Kurssteigerung einer bestimmten Währung profitiert, oder zur Folge haben, dass der Fonds Verluste aus dem Kursrückgang einer bestimmten Währung erleidet.
Anleihen sind dem Kredit- und Zinsrisiko ausgesetzt. Es besteht das Risiko, dass der Anleiheemittent möglicherweise nicht in der Lage ist, Zinszahlungen zu leisten oder das Anleihekapital zurückzuzahlen, sodass in Bezug auf Ihre Anlage ein Verlust entsteht. Ein Zinsanstieg führt gewöhnlich zu einem Wertverlust der Anleihe, was sich ebenfalls auf den Wert Ihrer Anlage auswirken kann.

Index Informationen

Index Name	FTSE World Government Bond Index - Developed Markets in EUR terms
Index Provider	FTSE International Limited
Bloomberg Symbol	CFIIWDEU
Index Basiswährung	EUR
Anzahl der Positionen im Index	1.298

Quelle: Indexanbieter
*Ab dem 17.05.2018 bildet der Teilfonds den FTSE World Government Bond Index - Developed Markets in EUR terms in Index Basiswährung EUR ab. Vor dieser Änderung bildete der Teilfonds die auf die Anteilsklassenwährung währungsgesicherte Version des Index ab. Der Teilfonds bleibt weiterhin währungsgesichert. Nach diesem Event ist die NAV Rendite des ETFs in der Währung des Teilfonds und die Rendite des Basiswertes in der Index Basiswährung widergegeben.

*Ab dem 17.05.2018 bildet der Teilfonds den FTSE World Government Bond Index - Developed Markets in EUR terms ab und wurde daraufhin zu Global Government Bond UCITS ETF umbenannt. Vor dieser Änderung bildete der Teilfonds den FTSE World Government Bond Index - Developed Markets Currency-Hedged in GBP terms ab.

Eigenschaften des Index

Der FTSE World Government Bond Index - Developed Markets in EUR terms zielt darauf ab, die Wertentwicklung des folgenden Markts abzubilden:

- festverzinsliche Schuldtitel, die von Regierungen von Industrieländern begeben werden
- Engagement über die gesamte Renditekurve hinweg (Mindestlaufzeit von 1 Jahr)
- nur Investment-Grade-Anleihen

Weitere Informationen zum Index und zur allgemeinen Methodik hinter den FTSE Russel-Indizes sind auf der FTSE Russel Index-Website verfügbar (https://www.yieldbook.com/).

Die 10 größten ETF-Bestandteile

Wertpapier	ISIN	Gewichtung
TREASURY NOTE	US91282CLF67	0,40%
TREASURY NOTE	US91282CQQ77	0,39%
TREASURY NOTE	US91282CNC19	0,39%
TREASURY NOTE	US91282CNT44	0,38%
TREASURY NOTE	US91282CLW90	0,38%
TREASURY NOTE	US91282CKQ32	0,38%
TREASURY NOTE	US91282CMM00	0,38%
TREASURY NOTE	US91282CJJ18	0,37%
TREASURY NOTE	US91282CPZ85	0,37%
TREASURY NOTE	US91282CGH88	0,36%

Quelle: DWS

Über uns

Xtrackers, die globale Plattform für ETF- und ETC-Lösungen der DWS, begann 2007 mit ETFs auf große Leitindizes.

Inzwischen ist Xtrackers mit einem verwalteten UCITS-Vermögen von aktuell rund 348 Mrd. Euro[1] einer der größten und etabliertesten ETF-Anbieter in Europa[2].

Mit rund 300 Produkten bietet Xtrackers ein breites Spektrum an effizienten, qualitativ hochwertigen ETFs und ETCs auf alle wichtigen Anlageklassen wie Aktien, Anleihen und Rohstoffe. Die Produktpalette wird kontinuierlich erweitert.

Derzeit sind Xtrackers Produkte an elf Börsen weltweit gelistet.

[1] Quelle: DWS, Stand 31.08.2026

[2] Quelle: Deutsche Bank ETF Research

Mehr Informationen zu Xtrackers

DWS International GmbH
Xtrackers Team
Mainzer Landstrasse 11-17
60329 Frankfurt am Main

E-Mail: Xtrackers@dws.com
Website: www.Xtrackers.com

Zusätzliche Information

Ein Glossar der Begriffe finden Sie unter etf.dws.com.

Haftungsausschluss

Dieses Dokument ist als Marketingmitteilung gedacht und begründet keine rechtsverbindlichen Verpflichtungen seitens der DWS Group GmbH & Co. KGaA und/oder mit ihr verbundener Unternehmen (DWS).

Dieses Dokument stellt keine Anlageberatung dar. Ohne Einschränkung stellt dieses Dokument kein Angebot, keine Aufforderung zur Abgabe eines Angebots und keine Empfehlung zum Abschluss einer Transaktion dar.

Bevor ein Anleger eine Anlageentscheidung trifft, muss er mit oder ohne Unterstützung eines Anlageberaters abwägen, ob die von der DWS beschriebenen oder zur Verfügung gestellten Anlagen und Strategien im Hinblick auf seine besonderen Anlagebedürfnisse, Ziele und finanziellen Verhältnisse angemessen sind.

Die in diesem Dokument enthaltenen Informationen stammen aus Quellen, die wir für zuverlässig und aktuell halten. Die Richtigkeit oder Vollständigkeit der Quellen kann jedoch nicht garantiert werden.

Gemäß den Angaben im Verkaufsprospekt unterliegt der Vertrieb der in diesem Dokument genannten Produkte den Beschränkungen der jeweiligen Rechtsordnungen. Dieses Dokument und die darin enthaltenen Informationen dürfen nur in Rechtsordnungen verteilt und veröffentlicht werden, in denen eine solche Verteilung und Veröffentlichung nach dem in diesen Rechtsordnungen geltenden Recht zulässig ist. Die direkte oder indirekte Verbreitung dieses Dokuments ist in den USA sowie an oder für Rechnung von US-Personen und Personen mit Wohnsitz in den USA verboten.

Xtrackers II ist ein Organismus für gemeinsame Anlagen in Wertpapieren (OGAW) gemäß den geltenden Gesetzen und Vorschriften und wurde als offene Investmentgesellschaft mit variablem Kapital und getrennter Haftung zwischen den einzelnen Teilfonds gegründet.

Die Anleger müssen Anteile an Xtrackers OGAW-ETFs auf einem Sekundärmarkt mit Hilfe eines Vermittlers (z. B. eines Börsenmaklers) kaufen und in der Regel auch wieder verkaufen, wofür Gebühren anfallen können. Darüber hinaus können Anleger beim Kauf von Anteilen mehr als den aktuellen Nettoinventarwert zahlen und beim Verkauf weniger als den aktuellen Nettoinventarwert erhalten. Bevor sie eine Anlageentscheidung treffen, sollten Anleger die Risikofaktoren im Prospekt und im Basisinformationsblatt lesen.

Die steuerliche Behandlung der Xtrackers OGAW-ETFs hängt von den individuellen Umständen des jeweiligen Anlegers ab.

Xtrackers II wurde im Großherzogtum Luxemburg gegründet, ist im Luxemburger Handels- und Gesellschaftsregister unter der Nummer B-124.284 eingetragen und hat seinen eingetragenen Sitz in 49, avenue J.F. Kennedy, L-1855 Luxemburg. Die DWS Investment S.A. ist die Verwaltungsgesellschaft von Xtrackers II. Die Investmentgesellschaft kann beschließen, die für den Vertrieb dieses Fonds getroffenen Vereinbarungen zu kündigen.

Vollständige Informationen über den Fonds, einschließlich aller Risiken und Kosten, finden Sie im jeweils aktuellen Verkaufsprospekt. Diese stellen zusammen mit dem jeweiligen Basisinformationsblatt die einzigen verbindlichen Verkaufsunterlagen für den Fonds dar. Der Anleger erhält diese Unterlagen zusammen mit den aufsichtsrechtlichen Informationen sowie den aktuellen Gründungsunterlagen des Fonds in deutscher Sprache bei der DWS Investment GmbH, Mainzer Landstraße 11-17, 60329 Frankfurt am Main oder in englischer Sprache bei der DWS Investment S.A., 2, Boulevard Konrad Adenauer, L-1115 Luxemburg, in gedruckter Form kostenlos oder in den jeweiligen Sprachen bei Deutschland: https://etf.dws.com/de-de/ Österreich: https://etf.dws.com/de-at/ Belgien: https://etf.dws.com/en-be/ Frankreich: https://etf.dws.com/fr-fr/ Italien: https://etf.dws.com/it-it/ Luxemburg: https://etf.dws.com/en-lu/ Spanien: https://etf.dws.com/es-es/ Niederlande: https://etf.dws.com/nl-nl/ Schweden: https://etf.dws.com/sv-se/ und UK/Irland: https://etf.dws.com/en-gb/. Eine Zusammenfassung der Anlegerrechte finden Sie auf www.etf.dws.com unter “Über uns - Wie kann ich mich beschweren?”.

VERGANGENE LEISTUNGEN SIND KEINE GARANTIE FÜR ZUKÜNFTIGE ERGEBNISSE.

© 2026 DWS International GmbH, gegebenenfalls handelnd durch ihre Niederlassungen

Index Haftungsausschluss

Der Global Government Bond UCITS ETF (der “Fonds”) wurde ausschließlich von DWS entwickelt. Der “Fonds” ist in keiner Weise mit der London Stock Exchange Group plc und ihren Konzernunternehmen (zusammen die “LSE Group”) verbunden oder wird von diesen gesponsert, unterstützt, verkauft oder gefördert. FTSE Russell ist ein Handelsname von bestimmten Unternehmen der LSE Group. Alle Rechte am FTSE World Government Bond Index - Developed Markets in EUR terms (der “Index”) liegen bei dem jeweiligen Unternehmen der LSE Group, das Eigentümer des Index ist: z. B. “FTSE®”, “Russell®”, “FTSE Russell®”, “FTSE4Good®”, “ICB®” und “The Yield Book®” sind Marken des jeweiligen Unternehmens der LSE Group und werden von jedem anderen Unternehmen der LSE Group unter Lizenz verwendet. Der Index wird von oder im Namen von FTSE International Limited oder deren Tochtergesellschaft, Vertreter oder Partner berechnet. Die LSE Group übernimmt keinerlei Haftung gegenüber Personen, die sich aus (a) der Verwendung des Index, dem Vertrauen auf den Index oder einem Fehler im Index oder (b) einer Anlage in den Fonds oder dessen Betrieb ergeben. Die LSE Group macht keine Ansprüche, Vorhersagen, Garantien oder Zusicherungen in Bezug auf die mit dem Fonds zu erzielenden Ergebnisse oder die Eignung des Index für den Zweck, für den er von DWS eingesetzt wird.