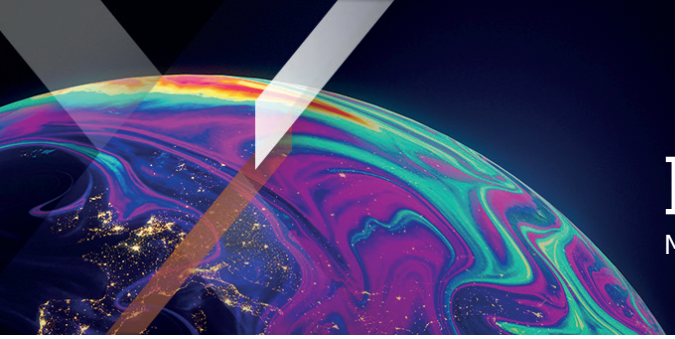

Xtrackers by DWS

Factsheet

Materiale di marketing

Xtrackers II iBoxx Eurozone Government Bond Yield Plus 1-3 UCITS ETF 1C

Un comparto di Xtrackers II

La presente scheda informativa è al 30 settembre 2026 salvo diversamente specificato.

In breve

- Investimento diretto in titoli di Stato dell'Eurozona
- Incentrato sulle obbligazioni investment grade a rendimento più elevato
- Disponibile classe azionaria a distribuzione e con reinvestimento

Informazioni relative al Fondo

Codice ISIN	LU0925589839
Valuta della Classe di Azioni	EUR
Valuta del Fondo	EUR
Data di lancio del Fondo	14/08/2013
Data di lancio della Classe di Azioni	14/08/2013
Domicilio	Lussemburgo
Metodologia d'investimento	Replica diretta (fisica)
Depositario	State Street Bank International GmbH, Luxembourg Branch
Commissione annuale massima applicabile[1]	0,15% p.a.
Utilizzo dei proventi	Capitalizzazione
NAV per azione	EUR 149,63
Attivi amministrati del Fondo (AUM)	EUR 226,61 milioni
Totale azioni in circolazione	1,25 milioni
Rendimento annuo da prestito titoli[2]	0,0324%

[1] Consultare informazioni aggiuntive / glossario.
[2] Sulla base dei proventi annuali derivati dal prestito titoli divisi per gli attivi amministrati medi (AUM) nell'ultimo anno o da quando il fondo ha avviato il prestito titoli (se meno di un anno fa)

Performance storica

» **Performance storica (online)**

Informazioni sulla Quotazione e la Negoziazione

Borsa	Bloomberg Ticker	Reuters RIC	Valuta di negoziazione
Borsa Italiana	XYP1 IM	XYP1.MI	EUR
BX Swiss	XYP1 BW	XYP1.BN	CHF
XETRA	XYP1 GY	XYP1.DE	EUR

Rischi principali

Il Il valore dell'investimento potrebbe sia aumentare come potrebbe diminuire e le prestazioni passate non prevedono i rendimenti futuri. Il capitale di investimento può essere a rischio fino a una perdita totale.
Il Fondo è esposto ai movimenti del mercato in un singolo paese o in una singola regione, i quali potrebbero risentire negativamente degli sviluppi politici o economici, degli interventi del governo o di eventi naturali circostanze queste che non influenzerebbero un fondo che investe in mercati di maggiori dimensioni.
Le obbligazioni sono esposte al rischio di credito e al rischio di tasso di interesse. Vi è il rischio che l'emittente delle obbligazioni possa non essere in grado di pagare gli interessi o di ripagare il capitale obbligazionario, causando perdite al vostro investimento. Se i tassi di interesse aumentano, tipicamente il valore dell'obbligazione diminuisce, il che potrebbe anche influire sul valore del vostro investimento.
Il Fondo segue una strategia basata su regole che si discostano dal mercato in generale o dall'indice principale. L'investimento potrebbe presentare una minore diversificazione e non vi sono garanzie di conseguire la strategia predetta.
Il Fondo investe in obbligazioni il cui rating è inferiore all' investment grade. Queste sono generalmente associate a un più elevato rischio default e sono maggiormente esposte alle oscillazioni di mercato. Ciò potrebbe influenzare negativamente il valore del vostro investimento.
Quanto segue si applica in caso di sottoscrizione o liquidazione di azioni in una valuta diversa da quella del fondo o della classe di azioni: Attenzione al rischio di cambio. Riceverete pagamenti in una valuta straniera, quindi il rendimento finale che otterrete dipenderà dal tasso di cambio tra le due valute.

Informazioni sull'Indice

Index Name	iBoxx® € Sovereigns Eurozone Yield Plus 1-3 Index
Index provider	Markit Indices Limited
Bloomberg	IBXXEYOT
Valuta base dell'indice	EUR
Numero di titoli nell'indice	35

Fonte: Fornitore dell'indice

Caratteristiche principali dell'indice di riferimento

Il Markit iBoxx EUR Sovereigns Eurozone Yield Plus 1-3 Index® è concepito per riflettere l'andamento del seguente mercato:

- Obbligazioni denominate in euro emesse da governi dei 5 paesi a più elevato rendimento dell'Eurozona (con rendimento a 5 anni)
- Obbligazioni con scadenze comprese tra 1 e 3 anni
- Solo obbligazioni investment grade
- Importo minimo in circolazione pari a 2 miliardo di EUR per titolo

Ulteriori informazioni sull'Indice e sulla metodologia generale adottata dagli indici Markit iBoxx sono disponibili sul sito Web di Markit iBoxx (www.markit.com).

I 10 principali componenti dell'ETF

Emittente	ISIN	Ponderazione
FRANCE (REPUBLIC OF)	FR0013286192	7,11%
FRANCE (REPUBLIC OF)	FR001400HI98	6,99%
FRANCE (REPUBLIC OF)	FR0011317783	6,82%
FRANCE (REPUBLIC OF)	FR0013341682	6,47%
FRANCE (REPUBLIC OF)	FR0013407236	6,12%
FRANCE (REPUBLIC OF)	FR001400AIN5	5,45%
FRANCE (REPUBLIC OF)	FR001400XLW2	5,19%
FRANCE (REPUBLIC OF)	FR0000571218	5,13%
FRANCE (REPUBLIC OF)	FR001400NBC6	4,49%
ITALY (REPUBLIC OF)	IT0001174611	3,25%

Fonte: DWS

Informazioni su Xtrackers by DWS

DWS, piattaforma globale specializzata in soluzioni ETF ed ETC, ha avviato la propria attività nel 2007 con ETF che replicavano i principali indici di riferimento

Oggi, con un patrimonio UCITS in gestione di circa 348 miliardi di euro[1], Xtrackers è uno dei principali e consolidati Provider di ETF in Europa[2]. Con circa 300 prodotti, offre una gamma ampia e diversificata di ETF ed ETC efficienti e di elevata qualità, che coprono tutte le principali asset class, tra cui azioni, obbligazioni e materie prime.

La gamma è in costante evoluzione e i prodotti Xtrackers sono attualmente quotati su undici borse a livello globale..

[1] Fonte: DWS, al 31.08.2026

[2] Fonte: Deutsche Bank ETF Research

Informazioni sui Xtrackers

DWS International GmbH,
Milan Branch
Via Filippo Turati 27
20121 Milano

E-Mail: Xtrackers@dws.com
Info: Xtrackers.com

Informazioini Aggiuntive

Il Glossario dei Termini è disponibile all'indirizzo Xtrackers.com

Informazioni legali

Questo documento è inteso come comunicazione di marketing e non crea alcun obbligo legalmente vincolante da parte di DWS Group GmbH & Co. KGaA e/o delle sue affiliate (DWS).

Il presente documento non costituisce una consulenza sugli investimenti. Senza limitazioni, il presente documento non costituisce un'offerta, un invito all'offerta o una raccomandazione a effettuare una transazione.

Prima di prendere una decisione d'investimento, gli investitori devono valutare, con o senza l'assistenza di un consulente d'investimento, se gli investimenti e le strategie descritti o forniti da DWS sono appropriati alla luce delle loro particolari esigenze d'investimento, dei loro obiettivi e della loro situazione finanziaria.

Le informazioni contenute nel presente documento sono state ottenute o derivate da fonti ritenute affidabili e aggiornate. Tuttavia, l'accuratezza o la completezza delle fonti non possono essere garantite.

In base alle informazioni contenute nel prospetto di vendita, la distribuzione dei prodotti menzionati nel presente documento è soggetta alle restrizioni delle giurisdizioni competenti. Il presente documento e le informazioni in esso contenute possono essere distribuiti e pubblicati solo nelle giurisdizioni in cui tale distribuzione e pubblicazione è consentita in conformità alle leggi vigenti in tali giurisdizioni. La distribuzione diretta o indiretta di questo documento è vietata negli Stati Uniti, nonché a o per conto di persone statunitensi o residenti negli Stati Uniti.

Xtrackers II è un organismo d'investimento collettivo in valori mobiliari (OICVM) in conformità alle leggi e ai regolamenti vigenti, costituito come società d'investimento di tipo aperto a capitale variabile e a responsabilità separata tra i rispettivi comparti.

Gli investitori devono acquistare e solitamente vendere le azioni di Xtrackers UCITS ETF su un mercato secondario con l'assistenza di un intermediario (ad esempio, un agente di borsa) e possono incorrere in commissioni. Inoltre, gli investitori possono pagare più del valore patrimoniale netto corrente quando acquistano azioni e possono ricevere meno del valore patrimoniale netto corrente quando le vendono. Prima di prendere qualsiasi decisione di investimento, gli investitori devono fare riferimento ai Fattori di rischio contenuti nel Prospetto informativo e nel Documento contenente le informazioni chiave.

Il trattamento fiscale degli ETF UCITS di Xtrackers dipende dalla situazione individuale di ciascun investitore.

Xtrackers II è costituita nel Granducato di Lussemburgo, è iscritta al Registro del Commercio e delle Società del Lussemburgo con il numero B-124.284 e ha sede legale in 49, avenue J.F. Kennedy, L-1855 Lussemburgo. DWS Investment S.A. è la società di gestione di Xtrackers II. La Società d'investimento può decidere di porre fine agli accordi presi per la commercializzazione di questo fondo.

Per informazioni complete sul Fondo, compresi tutti i rischi e i costi, si rimanda al relativo prospetto informativo aggiornato. Insieme al relativo documento contenente le informazioni chiave, questi costituiscono gli unici documenti di vendita vincolanti per il Fondo. Gli investitori possono ottenere questi documenti, insieme alle informazioni regolamentari e agli ultimi documenti costitutivi del Fondo, in tedesco presso DWS Investment GmbH, Mainzer Landstraße 11-17, 60329 Francoforte sul Meno o in inglese presso DWS Investment S.A., 2, Boulevard Konrad Adenauer, L-1115 Lussemburgo, in forma stampata e gratuita, oppure disponibili nelle rispettive lingue presso Germania: https://etf.dws.com/de-de/ Austria: https://etf.dws.com/de-at/ Belgio: https://etf.dws.com/en-be/ Francia: https://etf.dws.com/fr-fr/ Italia: https://etf.dws.com/it-it/ Lussemburgo: https://etf.dws.com/en-lu/ Spagna: https://etf.dws.com/es-es/ Paesi Bassi: https://etf.dws.com/nl-nl/ Svezia: https://etf.dws.com/sv-se/ e Regno Unito/Irlanda: https://etf.dws.com/en-gb/ . Una sintesi dei diritti degli investitori è disponibile all'indirizzo www.etf.dws.com alla voce "About Us - How to Complain?".

LA PERFORMANCE PASSATA NON È UNA GARANZIA DI RISULTATI FUTURI.

© 2026 DWS International GmbH che agisce attraverso le sue filiali, se del caso.

Avvertenze relative all'Indice

Il iBoxx® € Sovereigns Eurozone Yield Plus 1-3 Index è un prodotto di S&P Dow Jones Indices LLC o delle sue affiliate ("SPDJI"), ed è stato concesso in licenza d'uso da DWS. S&P®, S&P 500®, US 500, The 500, iBoxx®, iTraxx® e CDX® sono marchi registrati di Standard & Poor's Financial Services LLC ("S&P"); Dow Jones® è un marchio registrato di Dow Jones Trademark Holdings LLC ("Dow Jones"); questi marchi sono stati concessi in licenza d'uso da SPDJI e sublicenziati per determinati scopi da DWS.
Il iBoxx Eurozone Government Bond Yield Plus 1-3 UCITS ETF non è sponsorizzato, appoggiato, venduto o promosso da SPDJI, Dow Jones, S&P, dalle rispettive affiliate o da [*Issuer Name*] e nessuna di tali parti rilascia alcuna dichiarazione in merito all'opportunità di investire in tali prodotti né ha alcuna responsabilità per eventuali errori, omissioni o interruzioni del iBoxx® € Sovereigns Eurozone Yield Plus 1-3 Index.