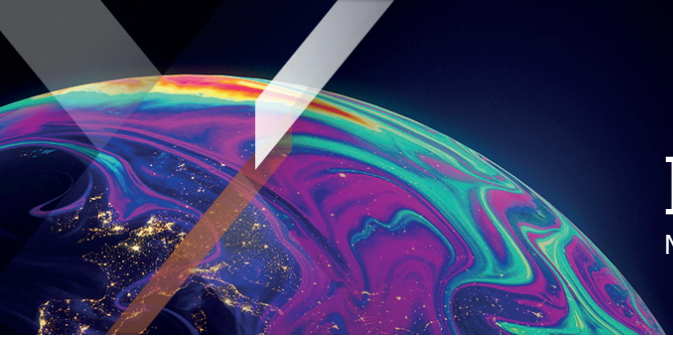

Xtrackers by DWS

Factsheet

Material Commercial

Xtrackers Bloomberg Commodity Swap UCITS ETF 1C

Un subfondo de Xtrackers

Esta ficha descriptiva es del 30 de septiembre de 2026 a menos que se especifique lo contrario.

Resumen

Exposición a una cesta diversificada de materias primas

Información del subfondo

ISIN	LU2278080713
Moneda de la clase de acciones	USD
Moneda del subfondo	USD
Fecha de lanzamiento del fondo	09/07/2009
Fecha de lanzamiento de la clase de acciones	03/11/2021
Domicilio	Luxemburgo
Metodología de la cartera	Réplica Indirecta (Swap)
Custodio	State Street Bank International GmbH, Luxembourg Branch
Comisión Global máxima[1]	0,12% p.a.
Tratamiento de los rendimientos	Acumulación
Valor teórico de la acción	USD 15,98
Activos totales del subfondo	USD 823,76 millones
Acciones totales en circulación	20,17 millones

[1] Consulte información adicional / glosario.

Rentabilidad histórica

» **Rentabilidad histórica (online)**

Información de cotización y negociación

Mercado	Código Bloomberg	Reuters RIC	Moneda de negociación
London Stock Exchange	XCMC LN	XCMC.L	USD
Stockholm Stock Exchange	XCMC SS	XCMC.ST	SEK
XETRA	XCMC GY	XCMC.DE	EUR

Principales riesgos

El valor de su inversión El valor de su inversión podría subir o bajar y el rendimiento pasado no predice los rendimientos futuros.
El Fondo ofrece exposición a materias primas. Los precios de las materias primas reaccionan, entre otras cosas, a factores económicos como los cambios en la relación entre la oferta y la demanda, las condiciones climáticas y otros sucesos naturales, las políticas agrícolas, comerciales, fiscales, monetarias y gubernamentales, así como a otros acontecimientos imprevisibles, que podrían afectar a su inversión.
El Fondo suscribirá un derivado financiero con una contraparte. Si la contraparte no efectúa los pagos (por ejemplo, si deviene insolvente), esto podría provocar que su inversión sufriera pérdidas.
En caso de que suscriba o liquide acciones en una moneda diferente de la que corresponde al fondo o la clase de acciones, será de aplicación lo siguiente: Tenga presente el riesgo de cambio. Usted recibirá los pagos en una moneda diferente, por lo que el rendimiento final que reciba dependerá del tipo de cambio entre ambas monedas.

Información del índice

Index Name	Bloomberg Commodity Index Total Return 3 Month Forward
Index Provider	Bloomberg Finance L.P.
Símbolo de Bloomberg	BCOMF3T
Divisa base del índice	USD
Número de valores del índice	25

Fuente: Index Provider

Funciones clave de índice de referencia

El objetivo del Bloomberg Commodity Index 3 Month Forward (GTR, USD) es reflejar la rentabilidad del siguiente mercado:

- Cesta diversificada de materias primas de seis sectores generales relacionados con las materias primas
- Cubre más de 20 contratos de diferentes materias primas extraídos de los sectores de energía, metales preciosos, metales industriales y agropecuarios
- Las materias primas se ponderan en función de su liquidez y su importancia económica, con base en la clasificación anual de Bloomberg. El Índice es un índice futuro con un plazo de 3 meses, lo que implica que se incluyen futuros de materias primas que vencen 3 meses más tarde que los futuros de materias primas incluidos en el Bloomberg Commodity Index.
- Las ponderaciones del sector son las siguientes: Energía: 30.0%, Granos: 22.7%, Metales Preciosos: 19.0%, Metales Industriales: 15.6%, Blandos: 7.2% y Ganadería:5.6%

Hay información adicional sobre el índice, la metodología de selección y ponderación disponible en www.bloomberg.com

Quiénes somos

Xtrackers, la plataforma global de DWS especializada para soluciones en ETF y ETC, se lanzó en 2007 con una gama inicial de ETF que replicaban los principales índices de referencia. En la actualidad, con aproximadamente 348 mil millones de euros[1] en activos UCITS bajo gestión, Xtrackers se encuentra entre los proveedores de ETF más grandes y consolidados de Europa[2].

Con alrededor de 300 productos, Xtrackers ofrece una gama amplia de ETF y ETC eficientes y de alta calidad que cubren las principales clases de activos, incluidas renta variable, renta fija y materias primas. La oferta de productos continúa ampliándose.

Los productos de Xtrackers cotizan actualmente en once bolsas de todo el mundo.

[1] Fuente: DWS, a 31.08.2026

[2] Fuente: Deutsche Bank ETF Research Xtrackers

Información adicional sobre Xtrackers

DWS International GmbH
Sucursal en España | Xtrackers Team
Paseo de la Castellana 18, 4 Planta
Madrid 28046, España

E-Mail: Xtrackers@dws.com
Info: Xtrackers.com

Información Adicional

Encuentre el Glosario en etf.dws.com.

Aviso legal

Este documento es una comunicación de marketing que no crea ninguna obligación legal vinculante por parte de DWS Group GmbH & Co. KGaA y/o sus filiales (DWS).

Este documento no constituye asesoramiento de inversión. Sin limitación, este documento no constituye una oferta, una invitación a ofrecer o una recomendación para entrar en cualquier transacción.

Antes de tomar una decisión de inversión, los inversores deben considerar, con o sin la ayuda de un asesor de inversiones, si las inversiones y estrategias descritas o proporcionadas por DWS son apropiadas a la luz de sus necesidades particulares de inversión, objetivos y circunstancias financieras.

La información contenida en este documento se ha obtenido o derivado de fuentes consideradas fiables y actuales. No obstante, no puede garantizarse la exactitud o exhaustividad de las fuentes.

De acuerdo con la información contenida en el folleto de venta, la distribución de los productos mencionados en este documento está sujeta a las restricciones de las jurisdicciones pertinentes. Este documento y la información que contiene sólo pueden distribuirse y publicarse en jurisdicciones en las que dicha distribución y publicación estén permitidas de conformidad con la legislación aplicable en dichas jurisdicciones. La distribución directa o indirecta de este documento está prohibida en EE.UU., así como a personas estadounidenses y personas residentes en EE.UU. o por cuenta de las mismas.

Xtrackers es un organismo de inversión colectiva en valores mobiliarios (OICVM) de conformidad con las leyes y reglamentos aplicables y constituido como sociedad de inversión de capital variable y responsabilidad segregada entre sus respectivos compartimentos.

Los inversores deben comprar y normalmente deben vender acciones de Xtrackers UCITS ETF en un mercado secundario con la ayuda de un intermediario (por ejemplo, un agente de bolsa) y pueden incurrir en comisiones por hacerlo. Además, los inversores pueden pagar más que el valor liquidativo actual al comprar acciones y pueden recibir menos que el valor liquidativo actual al venderlas. Antes de tomar cualquier decisión de inversión, los inversores deben consultar los Factores de riesgo del Folleto y del Documento de datos fundamentales.

El tratamiento fiscal de los OICVM ETF de Xtrackers depende de las circunstancias individuales de cada inversor.

Xtrackers está constituida en el Gran Ducado de Luxemburgo, inscrita en el Registro Mercantil y de Sociedades de Luxemburgo con el número B-119.899 y tiene su domicilio social en 49, avenue J.F. Kennedy, L-1855 Luxemburgo. DWS Investment S.A. actúa como sociedad gestora de Xtrackers. La Sociedad de Inversión puede decidir poner fin a los acuerdos establecidos para la comercialización de este fondo.

La información completa sobre el Fondo, incluidos todos los riesgos y costes, se encuentra en el folleto actual correspondiente. Junto con el correspondiente documento de datos fundamentales, constituyen los únicos documentos de venta vinculantes del Fondo. Los inversores pueden obtener estos documentos, junto con la información reglamentaria, así como los últimos documentos constitutivos del Fondo en alemán en DWS Investment GmbH, Mainzer Landstraße 11-17, 60329 Frankfurt am Main o en inglés en DWS Investment S.A., 2, Boulevard Konrad Adenauer, L-1115 Luxembourg, en forma impresa gratuita, o disponibles en los idiomas respectivos en Alemania: https://etf.dws.com/de-de/ Austria: https://etf.dws.com/de-at/ Bélgica: https://etf.dws.com/en-be/ Francia: https://etf.dws.com/fr-fr/ Italia: https://etf.dws.com/it-it/ Luxemburgo: https://etf.dws.com/en-lu/ España: https://etf.dws.com/es-es/ Países Bajos: https://etf.dws.com/nl-nl/ Suecia: https://etf.dws.com/sv-se/ y Reino Unido/Irlanda: https://etf.dws.com/en-gb/ . Puede consultar un resumen de los derechos de los inversores en www.etf.dws.com, en el apartado “Quiénes somos - ¿Cómo reclamar?”.

EL RENDIMIENTO PASADO NO ES GARANTÍA DE RESULTADOS FUTUROS.

© 2026 DWS International GmbH actuando a través de sus sucursales cuando proceda

Advertencia sobre el Índice

“Bloomberg®” y Bloomberg Commodity Index Total Return 3 Month Forward son marcas de servicio de Bloomberg Finance L.P. y sus sociedades asociadas, incluida Bloomberg Index Services Limited (“BISL”), el administrador del índice (conjuntamente, “Bloomberg”), y se ha concedido a Xtrackers una licencia para que pueda utilizarlas para determinados fines. Bloomberg no tiene vinculación con Xtrackers y no aprueba, respalda, revisa o recomienda Bloomberg Commodity Swap UCITS ETF. Bloomberg no garantiza la oportunidad, exactitud o integridad de los datos o la información relativos a Bloomberg Commodity Swap UCITS ETF.