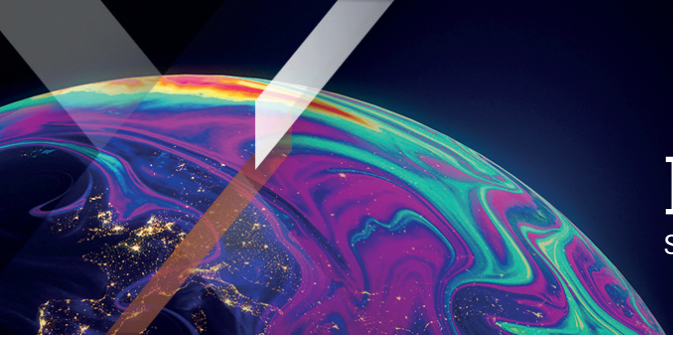

Xtrackers by DWS

Factsheet

Support Commercial

Xtrackers II Eurozone Government Bond 0-1 UCITS ETF 1C

Un compartiment de Xtrackers II

La fiche d'information est datée du 30 septembre 2026 sauf mention contraire.

En bref

- Investissement direct dans des obligations d'État émises par des gouvernements de la zone euro
- Obligations dont l'échéance est inférieure ou égale à un an

Informations sur le fonds

ISIN	LU2641054122
Devise de la part	EUR
Devise du fonds	EUR
Date de lancement du Fonds	12/09/2023
Date de lancement de la part	12/09/2023
Domiciliation du fonds	Luxembourg
Méthodologie d'investissement	Réplication directe (physique)
Dépositaire	State Street Bank International GmbH, Luxembourg Branch
Frais annuels maximum[1]	0,07% p.a.
Politique de distribution	Capitalisation
Valeur liquidative par action	EUR 35,59
Encours sous gestion	EUR 18,79 Million
Nombre total de titres en circulation	528 052

[1] Veuillez consulter les informations supplémentaires / glossaire.

Performance historique

» **Performance historique (online)**

Cotations et transactions

Bourse	Code Bloomberg	Code Reuters	Devise
Borsa Italiana	XE01 IM	XE01.MI	EUR
XETRA	XE01 GY	XE01.DE	EUR

Risques clés

La valeur de votre investissement peut évoluer à la baisse comme à la hausse et les performances passées ne prédisent pas les rendements futurs. Le capital des investisseurs peut être en danger jusqu'à concurrence d'une perte totale.
Le Fonds est exposé aux fluctuations du marché d'actions d'un seul pays ou d'une seule région, où des développements politiques ou économiques, des actes gouvernementaux ou des catastrophes naturelles peuvent avoir des effets négatifs auxquels ne sont pas soumis les Fonds investissant sur des marchés plus diversifiés.
Les obligations sont exposées au risque de crédit et au risque de taux d'intérêt. Le risque de crédit signifie que l'émetteur de l'obligation peut se retrouver dans l'incapacité de payer les intérêts ou de rembourser le principal de l'obligation, ce qui entraîne une perte pour votre investissement. Si les taux d'intérêt augmentent, la valeur de l'obligation évoluera à la baisse, ce qui affecterait également la valeur de votre investissement.
Les points suivants s'appliquent si vous souscrivez ou réglez des actions dans une devise différente de celle du fonds ou de la classe d'actions : Attention au risque de change. Les sommes qui vous seront versées le seront dans une autre monnaie.

Informations sur l'indice

Nom de l'indice	iBoxx EUR Sovereigns 0-1 Capped Index
Fournisseur d'indices	S&P Dow Jones Indices LLC
Ticker Bloomberg	IBXXES0T
Devise de base de l'indice	EUR
Nombre de constituants de l'indice	56

Source: Fournisseur d'indices

Caractéristiques clés de l'indice de référence

Le iBoxx EUR Sovereigns 0-1 Capped Index vise à refléter la performance du marché suivant :

- Obligations libellées en EUR émises par des gouvernements de la zone euro
- Obligations dont l'échéance est inférieure ou égale à un an
- Uniquement des obligations de qualité
- Encours minimum de 1 milliard d'euros par obligation

Des informations complémentaires sur l'indice et la méthodologie générale des indices Markit iBoxx sont disponibles sur le site Internet de Markit iBoxx (www.markit.com).

Titres principaux détenus par le fonds

Émetteur	ISIN	Pondération
DEUTSCHE GLOBAL LIQUIDITY SERI	IE00BZ3FDF20	8,06%
FRANCE (REPUBLIC OF)	FR0013250560	5,07%
FRANCE (REPUBLIC OF)	FR0014003513	4,84%
FRANCE (REPUBLIC OF)	FR0013200813	4,62%
GERMANY (FEDERAL REPUBLIC OF)	DE0001102424	4,04%
GERMANY (FEDERAL REPUBLIC OF)	DE0001102416	3,84%
SPAIN GOVERNMENT BOND	ES00000128H5	3,61%
SPAIN GOVERNMENT BOND	ES00000128P8	3,21%
SPAIN (KINGDOM OF)	ES0000012M77	3,03%
GERMANY (FEDERAL REPUBLIC OF)	DE0001141844	3,01%

Source: DWS

À propos de nous

Xtrackers, la plateforme mondiale de DWS dédiée aux ETF et ETC, a été lancée en 2007 avec des ETF répliquant les principaux indices de référence. Aujourd'hui, avec environ 348 milliards d'euros[1] d'actifs UCITS sous gestion, Xtrackers figure parmi les plus grands et les plus établis fournisseurs d'ETF en Europe[2].

Avec près de 300 produits, Xtrackers propose une gamme complète d'ETF et d'ETC couvrant toutes les principales classes d'actifs, notamment les actions, les obligations et les matières premières.

Les produits Xtrackers sont actuellement cotés sur onze places boursières dans le monde.

[1] Source: DWS, au 31.08.2026

[2] Source: Deutsche Bank ETF Research Xtrackers

Informations Xtrackers

DWS International GmbH, Paris Branch
Xtrackers Team
Avenue Franklin D. Roosevelt 23-25
75008 Paris
France

E-Mail: Xtrackers@dws.com
Info: Xtrackers.com

Information Additionnelle

Veuillez trouver un Glossaire sur etf.dws.com.

Avertissement relatif au fonds

Ce document est destiné à la communication marketing et ne crée aucune obligation juridiquement contraignante pour DWS Group GmbH & Co. KGaA et/ou de ses filiales (DWS).

Ce document ne constitue pas un conseil en investissement. Sans limitation, ce document ne constitue pas une offre, une invitation à offrir ou une recommandation à conclure une quelconque transaction.

Avant de prendre une décision d'investissement, les investisseurs doivent examiner, avec ou sans l'aide d'un conseiller en investissement, si les investissements et les stratégies décrits ou fournis par DWS sont appropriés à la lumière de leurs besoins d'investissement particuliers, de leurs objectifs et de leur situation financière.

Les informations contenues dans le présent document ont été obtenues ou dérivées de sources considérées comme fiables et actuelles. Toutefois, l'exactitude et l'exhaustivité des sources ne peuvent être garanties.

Selon les informations contenues dans le prospectus de vente, la distribution des produits mentionnés dans ce document est soumise aux restrictions des juridictions concernées. Ce document et les informations qu'il contient ne peuvent être distribués et publiés que dans les juridictions où cette distribution et cette publication sont autorisées par la loi applicable dans ces juridictions. La distribution directe ou indirecte de ce document est interdite aux Etats-Unis ainsi qu'aux personnes américaines et aux personnes résidant aux Etats-Unis ou pour leur compte.

Xtrackers II est un organisme de placement collectif en valeurs mobilières (OPCVM) conformément aux lois et réglementations applicables. Il a été créé en tant que société d'investissement à capital variable et à responsabilité séparée entre ses compartiments respectifs.

Les investisseurs doivent acheter et généralement vendre des actions des Xtrackers UCITS ETF sur un marché secondaire avec l'aide d'un intermédiaire (par exemple, un courtier en valeurs mobilières) et peuvent encourir des frais pour ce faire. En outre, les investisseurs peuvent payer plus que la valeur nette d'inventaire actuelle lorsqu'ils achètent des actions et peuvent recevoir moins que la valeur nette d'inventaire actuelle lorsqu'ils les vendent. Avant de prendre une décision d'investissement, les investisseurs doivent se référer aux facteurs de risque figurant dans le prospectus et le document d'informations clés.

Le traitement fiscal des Xtrackers UCITS ETF dépend de la situation individuelle de chaque investisseur.

Xtrackers II est une société constituée au Grand-Duché de Luxembourg, inscrite au registre du commerce et des sociétés de Luxembourg sous le numéro B-124.284 et dont le siège social est situé 49, avenue J.F. Kennedy, L-1855 Luxembourg. DWS Investment S.A. agit en tant que société de gestion de Xtrackers II. La SICAV peut décider de mettre fin aux accords conclus pour la commercialisation de ce fonds.

Des informations complètes sur le fonds, y compris les risques et les coûts, sont disponibles dans le prospectus en vigueur. Avec le document d'informations clés correspondant, ils constituent les seuls documents de vente contraignants pour le Fonds. Les investisseurs peuvent obtenir ces documents, ainsi que des informations réglementaires et les derniers documents constitutifs du Fonds en allemand auprès de DWS Investment GmbH, Mainzer Landstraße 11-17, 60329 Francfort-sur-le-Main, ou en anglais auprès de DWS Investment S.A., 2, Boulevard Konrad Adenauer, L-1115 Luxembourg, sous forme imprimée et sans frais, ou dans les langues respectives en Allemagne : https://etf.dws.com/de-de/ Autriche : https://etf.dws.com/de-at/ Belgique : https://etf.dws.com/en-be/ France : https://etf.dws.com/fr-fr/ Italie : https://etf.dws.com/it-it/ Luxembourg : https://etf.dws.com/en-lu/ Espagne : https://etf.dws.com/es-es/ Pays-Bas : https://etf.dws.com/nl-nl/ Suède : https://etf.dws.com/sv-se/ et Royaume-Uni/Irlande : https://etf.dws.com/en-gb/ . Un résumé des droits des investisseurs est disponible à l'adresse www.etf.dws.com sous la rubrique " A propos de nous - Comment porter plainte?".

LES PERFORMANCES PASSEES NE GARANTISSENT PAS LES RESULTATS FUTURS

© 2026 DWS International GmbH, agissant par l'intermédiaire de ses succursales, le cas échéant.

Mentions légales concernant l'indice

Le iBoxx EUR Sovereigns 0-1 Capped Index est un produit de S&P Dow Jones Indices LLC ou de ses sociétés affiliées ("SPDJI"), et a fait l'objet d'une licence d'utilisation par DWS. S&P®, S&P 500®, US 500, The 500, iBoxx®, iTraxx® et CDX® sont des marques déposées de Standard & Poor's Financial Services LLC ("S&P") ; Dow Jones® est une marque déposée de Dow Jones Trademark Holdings LLC ("Dow Jones") ; ces marques ont fait l'objet d'une licence d'utilisation par SPDJI et d'une sous-licence à certaines fins par DWS. Le Eurozone Government Bond 0-1 UCITS ETF n'est pas parrainé, approuvé, vendu ou promu par SPDJI, Dow Jones, S&P, leurs sociétés affiliées respectives et aucune de ces parties ne fait de déclaration concernant l'opportunité d'investir dans ce(s) produit(s) ni n'est responsable des erreurs, omissions ou interruptions du iBoxx EUR Sovereigns 0-1 Capped Index.